



บันทึกข้อความ

ประชุมคณะกรรมการ

ผู้บริหาร สจล.

รับที่ ๐5๖

วันที่ 30 พ.ย. 2560

เวลา ๒.30 น.

หน่วยงาน สำนักงานอธิการบดี สำนักงานบริหารยุทธศาสตร์ โทรศัพท์ ๓๓๒๙๒, ๒๓๓๐๐

ที่ ศธ ๐๕๒๔.๐๑ (๐๖) / ๖๖๐ วันที่ ๒๗ พฤศจิกายน ๒๕๖๐

เรื่อง รายงานการประเมินผลการปฏิบัติงาน ประจำปีงบประมาณ พ.ศ. ๒๕๖๐ รอบ ๑๒ เดือน

เรียน อธิการบดี

ด้วย สำนักงานบริหารยุทธศาสตร์ สำนักงานอธิการบดี ได้จัดทำสรุปรายงานผลการปฏิบัติงานประจำปีงบประมาณ พ.ศ. ๒๕๖๐ รอบ ๑๒ เดือน ตั้งแต่เดือนตุลาคม ๒๕๕๙ ถึงเดือน กันยายน ๒๕๖๐ เสร็จเรียบร้อยแล้ว ดังนี้

๑. รายงานผลการปฏิบัติงาน ประจำปีงบประมาณ พ.ศ. ๒๕๖๐
๒. สรุปรายงานผลการเบิกจ่ายงบประมาณแผ่นดิน ประจำปีงบประมาณ พ.ศ. ๒๕๖๐
๓. สรุปผลการจัดซื้อจัดจ้าง และการเบิกจ่ายงบลงทุน ประจำปีงบประมาณ พ.ศ. ๒๕๖๐

ดังเอกสารการนำเสนอที่แนบมาพร้อมนี้

จึงเรียนเสนอมาเพื่อโปรดทราบ และเห็นควรพิจารณานำเข้าที่ประชุมคณะกรรมการผู้บริหารสถาบันและสภาสถาบัน เพื่อทราบ

(รองศาสตราจารย์สุรินทร์ คำฝอย)

รองอธิการบดีฝ่ายแผนงาน

นำเข้าที่ประชุมตามเสนอ

(ศาสตราจารย์สุชัชวีร์ สุวรรณสวัสดิ์)

อธิการบดี

มติคณะกรรมการบริหารสถาบันเทคโนโลยีพระจอมเกล้าเจ้าคุณทหารลาดกระบัง

สำนักงานบริหารยุทธศาสตร์ สนอ.สจล.
วันที่ ๐๗/๖/๒๕๖๓
เรื่อง อนุมัติการปฏิบัติงานประจำปีงบประมาณ ๒๕๖๓
เวลา ๑๖.๕๐ น.

ครั้งที่ ๑๑ / ๒๕๖๐

ยุทธศาสตร์ งบประมาณ ติดตาม ความเสี่ยง จุรกิจการ ...

วันพฤหัสบดีที่ ๑๔ เดือน ธันวาคม พ.ศ. ๒๕๖๐

214 / 1120.61

เรื่อง รายงานการประเมินผลการปฏิบัติงาน ประจำปีงบประมาณ พ.ศ. ๒๕๖๐ รอบ ๑๒ เดือน

ด้วย สำนักงานบริหารยุทธศาสตร์ สำนักงานอธิการบดี ได้จัดทำสรุปรายงานการประเมินผลการปฏิบัติงานตามคำรับรองการปฏิบัติงานประจำปีงบประมาณ พ.ศ. ๒๕๖๐ รอบ ๑๒ เดือน ตั้งแต่เดือนตุลาคม ๒๕๕๙ ถึง เดือน กันยายน ๒๕๖๐ เรียบร้อยแล้ว ดังนี้

๑. รายงานผลการปฏิบัติงาน ประจำปีงบประมาณ พ.ศ. ๒๕๖๐
๒. สรุปรายงานผลการเบิกจ่ายงบประมาณแผ่นดิน ประจำปีงบประมาณ พ.ศ. ๒๕๖๐
๓. สรุปผลการจัดซื้อจัดจ้าง และการเบิกจ่ายงบประมาณ ประจำปีงบประมาณ พ.ศ. ๒๕๖๐

จึงเสนอที่ประชุมคณะกรรมการบริหารสถาบันเพื่อทราบ ก่อนนำเสนอสภาสถาบันเพื่อทราบต่อไป

มติที่ประชุม

๑. รับทราบ และนำเสนอสภาสถาบันเพื่อทราบต่อไป
๒. มอบผู้ช่วยศาสตราจารย์ ดร. จำรูญ เล้าสินวัฒนา รองอธิการบดีฝ่ายพัฒนาบุคลากร กำหนดเกณฑ์กลางสถาบัน ในการไปนำเสนอผลงานวิจัยต่างประเทศ และในประเทศ
๓. ให้ตั้งคณะกรรมการ Citation ประกอบด้วย
 - ๑) รองศาสตราจารย์ ดร. คมสัน มาลีสี คณบดีคณะวิศวกรรมศาสตร์ เป็นประธาน
 - ๒) คณะกรรมการทุกท่าน และประธานสภาคณาจารย์ เป็น กรรมการ
 - ๓) ทีมรองอธิการบดีฝ่ายวิจัยและนวัตกรรม และทีมรองอธิการบดีฝ่ายพัฒนาบุคลากร เป็นกรรมการ ฝ่ายเลขานุการ
๔. มอบรองศาสตราจารย์ ดร. สุรินทร์ คำฝอย รองอธิการบดีฝ่ายแผนงาน รายงานการประเมินผลการปฏิบัติงาน ทุก ๓ เดือน



(นายโกมล วาดเขียน)

ผู้อำนวยการสำนักงานบริหารงานทั่วไปและประชาสัมพันธ์ สนอ.

เลขานุการคณะกรรมการบริหาร

สถาบันเทคโนโลยีพระจอมเกล้าเจ้าคุณทหารลาดกระบัง

สรุปการประเมินผลการบรรลุเป้าหมายของแต่ละตัวชี้วัดในแผนกลยุทธ์ / แผนปฏิบัติการ
ประจำปีงบประมาณ พ.ศ. 2560 (รอบ 12 เดือน)

ประเด็นยุทธศาสตร์	จำนวน ตัวชี้วัด	ผลการประเมิน			ร้อยละของตัวชี้วัด		
		ต่ำกว่าเกณฑ์	เท่ากับเกณฑ์	สูงกว่าเกณฑ์	บรรลุ	ไม่บรรลุ	W/R
ภาพรวมสถาบันเทคโนโลยีพระจอมเกล้าเจ้าคุณทหารลาดกระบัง	31	8	2	21	23	8	0
		25.81	6.45	67.74	74.19	25.81	0.00
ประเด็นยุทธศาสตร์ที่ 1 สร้างสรรค์งานวิจัยและนวัตกรรมอย่างยั่งยืน	6	2	0	4	4	2	0
		33.33	0.00	66.67	66.67	33.33	0.00
ประเด็นยุทธศาสตร์ที่ 2 เสริมสร้างศักยภาพและผลิตกำลังคนตามความต้องการของประเทศแล	10	5	0	5	5	5	0
		50.00	0.00	50.00	50.00	50.00	0.00
ประเด็นยุทธศาสตร์ที่ 3 ส่งเสริมบริการวิชาการพัฒนารากฐานองค์ความรู้สู่สังคม	5	0	1	4	5	0	0
		0.00	20.00	80.00	100.00	0.00	0.00
ประเด็นยุทธศาสตร์ที่ 4 สนับสนุนการพัฒนางานองค์กรคุณภาพอย่างยั่งยืน KMITL ONE	10	1	1	8	9	1	0
		10.00	10.00	80.00	90.00	10.00	0.00

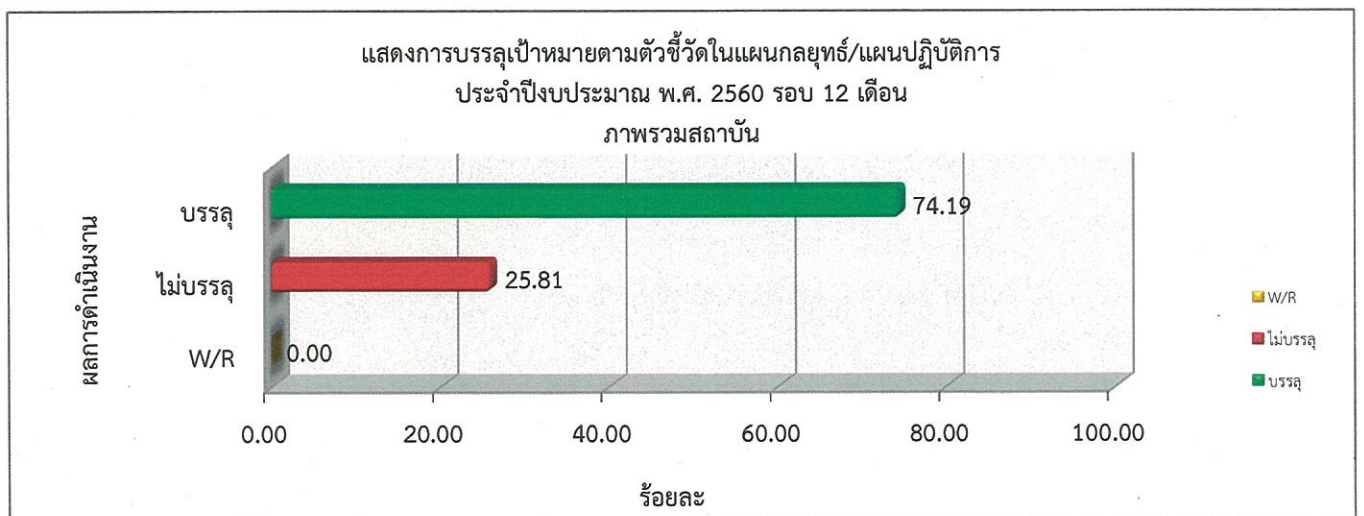
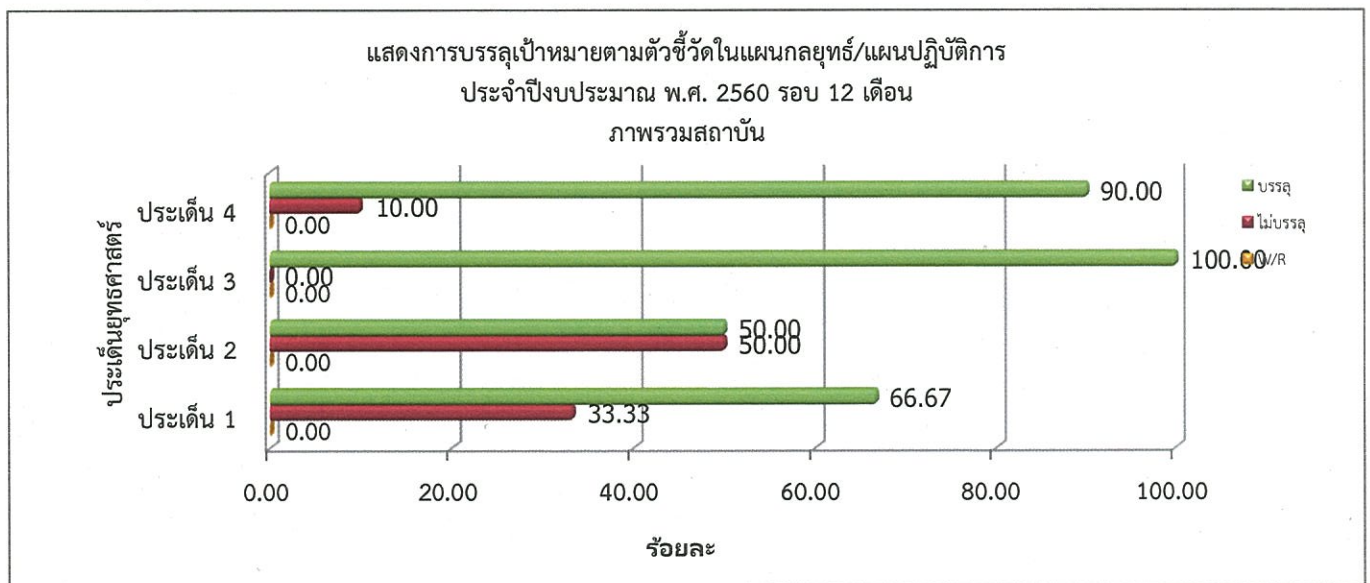

W/R (Waiting for responses) หมายถึง รอผลการดำเนินงาน

แผน - ผลการปฏิบัติการประจำปี ประจำปีงบประมาณ 2560

สถาบันเทคโนโลยีพระจอมเกล้าเจ้าคุณทหารลาดกระบัง

(ตัวชี้วัดตามแผนกลยุทธ์สถาบัน)

ตั้งแต่เดือน ตุลาคม 2559 ถึง กันยายน 2560 (รอบ 12 เดือน)

ยุทธศาสตร์ชาติ 20 : ยุทธศาสตร์ที่ 2 การสร้างความสามารถในการแข่งขัน

แผนพัฒนาเศรษฐกิจและสังคมแห่งชาติ ฉบับที่ 12 : ยุทธศาสตร์ที่ 8 การพัฒนาวิทยาศาสตร์ เทคโนโลยี วิจัย และนวัตกรรม

ยุทธศาสตร์การจัดสรรงบประมาณ : ยุทธศาสตร์ที่ 2 ด้านการสร้างความสามารถในการแข่งขันของประเทศ

แผนงานบูรณาการ : แผนงานบูรณาการส่งเสริมการวิจัยและพัฒนา

เป้าหมายที่ 1 : วิจัยและพัฒนามุ่งตอบสนองภาคการผลิตสาขาวิทยาศาสตร์และแก้ไขปัญหาสำคัญของประเทศ

ประเด็นยุทธศาสตร์ที่ 1 สร้างสรรค์งานวิจัยและนวัตกรรมอย่างยั่งยืน

พันธกิจ : การวิจัย

ผลผลิต : ผลงานวิจัยเพื่อถ่ายทอดเทคโนโลยี

เป้าประสงค์ 1.ก : สร้างงานวิจัยและนวัตกรรมที่สามารถนำไปใช้ได้จริง หรือแก้ไขปัญหาสังคม/ประเทศ

กลยุทธ์ 1.1.1 : การพัฒนา/ขยายงานวิจัยสู่ความเป็นเลิศ

หน่วย : ล้านบาท (ทศนิยม 4 ตำแหน่ง)

ลำดับ ที่	กิจกรรมหลัก/กิจกรรมรอง/กิจกรรมย่อย/โครงการ ตัวชี้วัดความสำเร็จ	หน่วย นับ	เป้าหมาย/ ผลการดำเนินงาน	บรรลุ	ไม่บรรลุ	W/R รอผล
1	กิจกรรมหลัก - งานวิจัย พัฒนาและถ่ายทอดเทคโนโลยี					
1.1	กิจกรรมรอง - การวิจัยเพื่อดำเนินการตามนโยบายรัฐบาล, การวิจัยเพื่อสร้างองค์ความรู้ด้านการวิจัยพื้นฐาน/วิจัยประยุกต์/วิจัยและพัฒนา					
	กิจกรรมย่อย -					
	1.1.1.1 โครงการพัฒนางานวิจัยและนวัตกรรมสู่ความเป็นเลิศ					
1.1	ร้อยละของจำนวนผลงานวิจัยหรืองานสร้างสรรค์ที่ได้รับการตีพิมพ์	ร้อยละ	200		1	
	หรือเผยแพร่ในระดับนานาชาติ ต่อจำนวนอาจารย์ประจำ		103.78			
	และนักวิจัยประจำ (QS/คำรับรอง 2.1)		(12/13)			
ยุทธ	- โครงการพัฒนานวัตกรรม งานวิจัย และงานสร้างสรรค์สู่ความเป็นเลิศทางวิทยาศาสตร์					
	และเทคโนโลยีระดับชาติและนานาชาติ (367,000) นวัตกรรม (1.1)					
	งบยุทธศาสตร์ : กิจกรรมหลัก งานวิจัย พัฒนาและถ่ายทอดเทคโนโลยี (ประเด็นยุทธศาสตร์ที่ 1)					
	แผน/ผลการใช้จ่ายงบประมาณ	ล้านบาท	0.0000			
			0.3670			
		ผล	0.0000			
			0.0000			
	งบประจำ : กิจกรรมหลัก งานวิจัย พัฒนาและถ่ายทอดเทคโนโลยี (ประเด็นยุทธศาสตร์ที่ 1)					
	แผน/ผลการใช้จ่ายงบประมาณ	ล้านบาท	89.1538			
			179.6243			
		ผล	0.0000			
			0.0000			
ยุทธ	- โครงการปรับปรุงห้องปฏิบัติการ เพื่อให้เกิดผลการเรียนรู้สมบูรณ์ (1,700,000) ฐ. (1.1)					
	งบยุทธศาสตร์ : กิจกรรมหลัก บริหารทั่วไป (ประเด็นยุทธศาสตร์ที่ 1)					
	แผน/ผลการใช้จ่ายงบประมาณ	ล้านบาท	0.0000			
			1.7000			
		ผล	0.0000			
			0.0000			

ยุทธ	- โครงการสนับสนุนการเขียนบทความวิจัยหรือวิชาการที่มีคุณภาพสูง (คลินิกวิจัยและคลินิกภาษา) (384,000) ๒๕. (1.1)				
ยุทธ	- โครงการคลินิกภาษา (48,000) ๒๖. (1.1)				
ยุทธ	- โครงการส่งเสริมให้อาจารย์นำเสนอผลงานในการประชุมวิชาการ และ/หรือเผยแพร่ผลงานวิจัยระดับชาติและนานาชาติ (838,000) ๒๗. (1.1)				
ยุทธ	- โครงการอบรมเชิงปฏิบัติการ "วงวิชาการเข้มแข็งด้วยอาจารย์คิด เขียน แต่ง ผลงานทางวิชาการ" (60,600) ๒๘. (1.1)				
งบยุทธศาสตร์ : กิจกรรมหลัก พัฒนาบุคลากรทางวิชาการ (ประเด็นยุทธศาสตร์ที่ 1)					
	แผน/ผลการใช้จ่ายงบประมาณ	ล้านบาท	0.0000		
			1.3306		
		ผล	0.0000		
			0.0000		
ยุทธ	- โครงการทุนการศึกษาระดับบัณฑิตศึกษา(4,616,000) ๒๙. (1.1)				
งบยุทธศาสตร์ : กิจกรรมรอง บริหารวิชาการ (ประเด็นยุทธศาสตร์ที่ 1)					
	แผน/ผลการใช้จ่ายงบประมาณ	ล้านบาท	0.0000		
			4.6160		
		ผล	0.0000		
			0.0000		
1.2	ร้อยละของผลงานวิจัย ที่ได้รับการอ้างอิงระดับนานาชาติ	ร้อยละ	650		1
	ต่อจำนวนอาจารย์ประจำและนักวิจัยประจำ		626.01		
	(QS/คำรับรอง 2.3)		(13/14)		
ยุทธ	- โครงการประชาสัมพันธ์ พัฒนางานวิจัย และถ่ายทอดองค์ความรู้ร่วมกันระหว่างวิทยาลัยฯ และหน่วยงานภายนอก (กิจกรรมรองบริหารทั่วไป 50,000) ๓๐. (3.2)				
งบยุทธศาสตร์ : กิจกรรมรอง บริหารทั่วไป (ประเด็นยุทธศาสตร์ที่ 1)					
	แผน/ผลการใช้จ่ายงบประมาณ	ล้านบาท	0.0000		
			0.0500		
		ผล	0.0000		
			0.0000		

เป้าประสงค์ 1.ก : สร้างงานวิจัยและนวัตกรรมที่สามารถนำไปใช้ได้จริง หรือแก้ไขปัญหาสังคม/ประเทศ

กลยุทธ์ 1.3.1 : ส่งเสริมการพัฒนางานวิจัยนวัตกรรมงานออกแบบสิ่งประดิษฐ์และงานสร้างสรรค์ เพื่อเพิ่มศักยภาพในการแข่งขันของประเทศ

หน่วย : ล้านบาท (ทศนิยม 4 ตำแหน่ง)

ลำดับ ที่	กิจกรรมหลัก/กิจกรรมรอง/กิจกรรมย่อย/โครงการ ตัวชี้วัดความสำเร็จ	หน่วย นับ	เป้าหมาย/ ผลการดำเนินงาน	บรรลุ	ไม่บรรลุ	W/R รอลผล
1	กิจกรรมหลัก - งานวิจัย พัฒนาและถ่ายทอดเทคโนโลยี					
1.1	กิจกรรมรอง - การวิจัยเพื่อดำเนินการตามนโยบายรัฐบาล, การวิจัยเพื่อสร้างองค์ความรู้ด้านการวิจัยพื้นฐาน/วิจัยประยุกต์/วิจัยและพัฒนา					
	กิจกรรมย่อย -					
	1.1.1.3 โครงการส่งเสริมการเผยแพร่งานวิจัย นวัตกรรม งานออกแบบ สิ่งประดิษฐ์ และงานสร้างสรรค์					
1.3	จำนวนของผลงานวิจัย หรืองานออกแบบ หรือสิ่งประดิษฐ์ หรืองานสร้างสรรค์ ที่ได้รับรางวัลทั้งในระดับชาติและระดับนานาชาติ	ชิ้น/ผลงาน	60	1		
	(QS/คำรับรอง 2.4)		85			
			(11/13)			

เป้าประสงค์ 1.ก : สร้างงานวิจัยและนวัตกรรมที่สามารถนำไปใช้ได้จริง หรือแก้ไขปัญหาสังคม/ประเทศ

กลยุทธ์ 1.4.1 : ส่งเสริมการยื่น/จดทะเบียนทรัพย์สินทางปัญญา

หน่วย : ล้านบาท (ทศนิยม 4 ตำแหน่ง)

ลำดับ ที่	กิจกรรมหลัก/กิจกรรมรอง/กิจกรรมย่อย/โครงการ ตัวชี้วัดความสำเร็จ	หน่วย นับ	เป้าหมาย/ ผลการดำเนินงาน	บรรลุ	ไม่บรรลุ	W/R รอดผล
1	กิจกรรมหลัก - งานวิจัย พัฒนาและถ่ายทอดเทคโนโลยี					
1.1	กิจกรรมรอง - การวิจัยเพื่อดำเนินการตามนโยบายรัฐบาล,การวิจัยเพื่อสร้างองค์ความรู้ด้านการวิจัยพื้นฐาน/วิจัยประยุกต์/วิจัยและพัฒนา					
	กิจกรรมย่อย -					
	1.4.1.1 โครงการส่งเสริมการยื่น/จดทะเบียนทรัพย์สินทางปัญญา					
1.4	จำนวนของงานวิจัยหรือสิ่งประดิษฐ์หรือผลงานนวัตกรรมหรือ งานสร้างสรรค์ที่ยื่นขอหรือได้รับการจดทะเบียนทรัพย์สินทางปัญญา (QS/คำรับรอง 2.2)	เรื่อง/ ชิ้นงาน	55 60 (12/13)	1		
ยุทธ	- โครงการอบรม เรื่อง "การจดสิทธิบัตร" (15,000) คุรุ (1.4)					
ยุทธ	- โครงการผลิตครูผู้สอนมืออาชีพเพื่อสร้างสรรค์สื่อชิ้นงาน (100,000) ศิลปศาสตร์ (1.4)					
	งบบุทธศาสตร์ : กิจกรรมหลัก พัฒนาคณาจารย์ทางวิชาการ (ประเด็นยุทธศาสตร์ที่ 1)					
	แผน/ผลการใช้จ่ายงบประมาณ	ล้านบาท	0.0000			
			0.1150			
		ผล	0.0000			
			0.0000			

เป้าประสงค์ 1.ข : จัดหาทรัพยากรสนับสนุนงานวิจัย/นวัตกรรม และงานสร้างสรรค์

กลยุทธ์ 1.5.1 : สนับสนุนงบประมาณ เครื่องมือ/ห้องปฏิบัติการ เพื่อการวิจัย/นวัตกรรมและงานสร้างสรรค์

หน่วย : ล้านบาท (ทศนิยม 4 ตำแหน่ง)

ลำดับ ที่	กิจกรรมหลัก/กิจกรรมรอง/กิจกรรมย่อย/โครงการ ตัวชี้วัดความสำเร็จ	หน่วย นับ	เป้าหมาย/ ผลการดำเนินงาน	บรรลุ	ไม่บรรลุ	W/R รอดผล
1	กิจกรรมหลัก - งานวิจัย พัฒนาและถ่ายทอดเทคโนโลยี					
1.1	กิจกรรมรอง - การวิจัยเพื่อดำเนินการตามนโยบายรัฐบาล,การวิจัยเพื่อสร้างองค์ความรู้ด้านการวิจัยพื้นฐาน/วิจัยประยุกต์/วิจัยและพัฒนา					
	กิจกรรมย่อย -					
	1.5.1.1 โครงการจัดหาแหล่งทุนจากภายนอกเพื่องานวิจัย/นวัตกรรมและ งานสร้างสรรค์					
	1.5.1.2 โครงการสร้างห้องปฏิบัติการที่ทันสมัย					
1.5	เงินสนับสนุนงานวิจัยหรืองานสร้างสรรค์ จากหน่วยงานภายนอก ต่อจำนวนอาจารย์ประจำ (คำรับรอง 2.5)	บาท	145,000 187,656.55 (13/14)	1		
ยุทธ	- โครงการส่งเสริมการจัดทำข้อเสนอโครงการเพื่อเสนอขอรับทุนวิจัยจากแหล่งทุนภายนอก (50,000) ชุมพร (1.5)					
	งบบุทธศาสตร์ : กิจกรรมหลัก พัฒนาคณาจารย์ทางวิชาการ (ประเด็นยุทธศาสตร์ที่ 1)					
	แผน/ผลการใช้จ่ายงบประมาณ	ล้านบาท	0.0000			
			0.0500			
		ผล	0.0000			
			0.0000			

เป้าประสงค์ 1.ค : มีกระบวนการสร้างงานวิจัยและเครือข่ายงานวิจัย

กลยุทธ์ 1.6.1 : กำหนด Research cluster งานวิจัยและสร้างทีมนักวิจัยที่เลี้ยง

หน่วย : ล้านบาท (ทศนิยม 4 ตำแหน่ง)

ลำดับ ที่	กิจกรรมหลัก/กิจกรรมรอง/กิจกรรมย่อย/โครงการ ตัวชี้วัดความสำเร็จ	หน่วย นับ	เป้าหมาย/ ผลการดำเนินงาน	บรรลุ	ไม่บรรลุ	W/R รอผล
1	กิจกรรมหลัก - งานวิจัย พัฒนาและถ่ายทอดเทคโนโลยี					
1.1	กิจกรรมรอง - การวิจัยเพื่อดำเนินการตามนโยบายรัฐบาล,การวิจัยเพื่อสร้างองค์ความรู้ด้านการวิจัยพื้นฐาน/วิจัยประยุกต์/วิจัยและพัฒนา					
	กิจกรรมย่อย -					
	1.6.1.1 โครงการสนับสนุนงานวิจัยตามกลุ่ม Research cluster					
1.6	ร้อยละของโครงการวิจัยที่ได้รับการสนับสนุนงบประมาณ ตามกลุ่ม Research cluster	ร้อยละ	70 89.65 (9/13)	1		
	สรุปงบประมาณในภาพรวม จำแนก :					
	งบยุทธศาสตร์ : กิจกรรมหลัก งานวิจัย พัฒนาและถ่ายทอดเทคโนโลยี (ประเด็นยุทธศาสตร์ที่ 1)					
	แผน/ผลการใช้จ่ายงบประมาณ	ล้านบาท	0.0000			
			0.3670			
		ผล	0.0000			
			0.0000			
	งบประจำ : กิจกรรมหลัก งานวิจัย พัฒนาและถ่ายทอดเทคโนโลยี (ประเด็นยุทธศาสตร์ที่ 1)					
	แผน/ผลการใช้จ่ายงบประมาณ	ล้านบาท	89.1538			
			179.6243			
		ผล	0.0000			
			0.0000			
	งบยุทธศาสตร์ : กิจกรรมหลัก งานสนับสนุนการจัดการศึกษา (ประเด็นยุทธศาสตร์ที่ 1)					
	แผน/ผลการใช้จ่ายงบประมาณ	ล้านบาท	0.0000			
			7.8616			
		ผล	0.0000			
			0.0000			
	แผน/ผลการใช้จ่ายงบประมาณ ประจำปีงบประมาณ พ.ศ. 2560 ผลผลิต : ผลงานวิจัยเพื่อถ่ายทอดเทคโนโลยี (ประเด็นยุทธศาสตร์ที่ 1)					
		ล้านบาท	89.1538			
			179.6243			
		ผล	0.0000			
			0.0000			
	แผน/ผลการใช้จ่ายงบประมาณ ประจำปีงบประมาณ พ.ศ. 2560 ผลผลิต : ผู้สำเร็จการศึกษาด้านวิทยาศาสตร์และเทคโนโลยี (ประเด็นยุทธศาสตร์ที่ 1)					
		ล้านบาท	0.0000			
			0.0000			
		ผล	0.0000			
			0.0000			

ยุทธศาสตร์ชาติ 20 ปี : ยุทธศาสตร์ที่ 3 การพัฒนาและเสริมสร้างศักยภาพคน

แผนพัฒนาเศรษฐกิจและสังคมแห่งชาติ ฉบับที่ 12 : ยุทธศาสตร์ที่ 1 การเสริมสร้างและพัฒนาศักยภาพทุนมนุษย์

ยุทธศาสตร์การจัดสรรงบประมาณ : ยุทธศาสตร์ที่ 3 ด้านการพัฒนาและเสริมสร้างศักยภาพคน

เป้าหมายการให้บริการกระทรวง : การศึกษามีคุณภาพตามมาตรฐานสากล

แผนงานพื้นฐาน : แผนงานพื้นฐานด้านการพัฒนาและเสริมสร้างศักยภาพคน

ประเด็นยุทธศาสตร์ที่ 2 เสริมสร้างศักยภาพและผลิตกำลังคนตามความต้องการของประเทศและบริบทโลก

พันธกิจ : การจัดการเรียนการสอน

ผลผลิต : ผู้สำเร็จการศึกษาด้านวิทยาศาสตร์และเทคโนโลยี

เป้าประสงค์ 2.ก : ผลิตบัณฑิตที่ตรงตามความต้องการของประเทศ/ภูมิภาคและสากล

กลยุทธ์ 2.1.1 : พัฒนาคุณภาพบัณฑิตให้ตรงตามความต้องการของผู้ใช้บัณฑิต

หน่วย : ล้านบาท (ทศนิยม 4 ตำแหน่ง)

ลำดับ ที่	กิจกรรมหลัก/กิจกรรมรอง/กิจกรรมย่อย/โครงการ ตัวชี้วัดความสำเร็จ	หน่วย นับ	เป้าหมาย/ ผลการดำเนินงาน	บรรลุ	ไม่บรรลุ	W/R รอลผล
1	กิจกรรมหลัก - งานสนับสนุนการจัดการศึกษา					
1.1	กิจกรรมรอง -					
	กิจกรรมย่อย -					
	2.1.1.1 โครงการผลิตบัณฑิตที่ตรงกับความต้องการของตลาดแรงงานทั้งในประเทศ และภูมิภาคอาเซียน					
2.1	ร้อยละของบัณฑิตระดับปริญญาตรี ที่ได้งานทำหรือประกอบอาชีพ อิสระ ภายใน 1 ปี (QS/คำรับรอง 1.1)	ร้อยละ	85 79.37 (11/11)		1	
ยุทธ	- โครงการสนับสนุนการพัฒนาอังกฤษสำหรับนักศึกษา (1,935,000) ๖๕ (2.1)					
ยุทธ	- โครงการพัฒนาทักษะปฏิบัติการเตรียมความพร้อมวิศวกร (900,000) ๖๕ (2.1)					
ยุทธ	- โครงการเครือข่ายนักศึกษาเพื่อสร้างนวัตกรรมและต่อยอดเชิงพาณิชย์ (394,800) ๖๕ (2.1)					
ยุทธ	- โครงการส่งเสริมและพัฒนาวิชาการสำหรับหลักสูตรนานาชาติ (160,000) ๖๕ (2.1)					
ยุทธ	- โครงการพัฒนาทักษะวิชาชีพของนักศึกษา (173,700) ๖๖ (2.1)					
ยุทธ	- โครงการถ่ายทอดประสบการณ์สำหรับนักศึกษา (36,000) ๖๖ (2.1)					
ยุทธ	- โครงการเพื่อนตัวเพื่อน (Peer Tutors) (20,000) ๖๖ (2.1)					
ยุทธ	- โครงการอบรมระยะสั้นเพื่อส่งเสริมศักยภาพทางวิชาการแก่นักศึกษา (50,000) ๖๖ (2.1)					
ยุทธ	- โครงการเตรียมความพร้อมนักศึกษาสู่สถานประกอบการและสหกิจศึกษา (กิจกรรมรอง พัฒนาคุณภาพนักศึกษา 100,000) ๖๖ (2.1)					
ยุทธ	- โครงการพัฒนาขีดความสามารถด้านภาษาต่างประเทศเพื่อประกอบอาชีพ (300,000) ๖๖ (2.1, 2.2)					
2.2	ร้อยละความพึงพอใจของผู้ใช้บัณฑิตตามมาตรฐาน (QS/คำรับรอง 1.2)	ร้อยละ	80 78.80		1	
ยุทธ	- โครงการประชุมวิชาการนักศึกษาระดับปริญญาตรี (102,000) ๖๖ (2.2)					
ยุทธ	- โครงการเสริมสร้างอัตลักษณ์บัณฑิตของสถาบัน (280,000) ๖๖ (2.2)					
ยุทธ	- โครงการส่งเสริมทักษะภาษาอังกฤษ (International Corner) (40,000) ๖๖ (2.2)					
ยุทธ	- โครงการพัฒนาคุณภาพบัณฑิต (50,000) ๖๖ (2.2)					
ยุทธ	- โครงการพัฒนาการเรียนรู้สู่คุณภาพนักศึกษา (600,000) ๖๖ (2.2)					
ยุทธ	- โครงการส่งเสริมการพัฒนาการใช้ภาษาอังกฤษของนักศึกษา (English-Day-งานวัด) (1,100,000) ส่วนกิจการนักศึกษา (งบกลาง)					
ยุทธ	- โครงการส่งเสริมสำนักวิชาศึกษาทั่วไป (200,000) สำนักวิชาศึกษาทั่วไป (งบกลาง)					

งบยุทธศาสตร์ : กิจกรรมรอง พัฒนาคุณภาพนักศึกษา (ประเด็นยุทธศาสตร์ที่ 2)					
แผน/ผลการใช้จ่ายงบประมาณ		ล้านบาท	0.0000		
			6.4415		
		ผล	0.0000		
			0.0000		
งบประจำ : กิจกรรมรอง พัฒนาคุณภาพนักศึกษา (ประเด็นยุทธศาสตร์ที่ 2)					
แผน/ผลการใช้จ่ายงบประมาณ		ล้านบาท	0.7750		
			41.8651		
		ผล	0.0000		
			0.0000		
ยุทธ	- โครงการปรับปรุงเว็บไซต์ภาษาไทยของคณะและภาควิชา (268,000) ๖๕. (2.2)				
ยุทธ	- โครงการระบบตรวจประกันคุณภาพการศึกษา (300,000) ๖๕. (2.2)				
ยุทธ	- โครงการปรับปรุงห้องปฏิบัติการเรียนการสอน (751,100) ๘๖. (2.2)				
ยุทธ	- โครงการ English-Day (50,000) ส่วนบริหารวิชาการ (งบกลาง)				
ยุทธ	- โครงการ English café (114,250) ส่วนวิเทศสัมพันธ์ (งบกลาง)				
ยุทธ	- โครงการพัฒนาบุคลากรเพื่อเตรียมความพร้อมในการขับเคลื่อนการประกันคุณภาพระดับหลักสูตรเข้าสู่มาตรฐานสากล (1,160,000) ส่วนประกันฯ (งบกลาง)				
ยุทธ	- โครงการอบรมการเขียน SAR ภาษาอังกฤษเพื่อรองรับเกณฑ์มาตรฐานการศึกษาระดับสากล (246,400) ส่วนประกันฯ (งบกลาง)				
งบยุทธศาสตร์ : กิจกรรมรอง บริหารทั่วไป (ประเด็นยุทธศาสตร์ที่ 2)					
แผน/ผลการใช้จ่ายงบประมาณ		ล้านบาท	0.0000		
			2.8897		
		ผล	0.0000		
			0.0000		
งบประจำ : กิจกรรมรอง บริหารทั่วไป (ประเด็นยุทธศาสตร์ที่ 2)					
แผน/ผลการใช้จ่ายงบประมาณ		ล้านบาท	1,660.7960		
			459.5710		
		ผล	0.0000		
			0.0000		
ยุทธ	- โครงการพัฒนาระดับหลักสูตรเพื่อให้เป็นไปตามกรอบมาตรฐานคุณวุฒิระดับอุดมศึกษาแห่งชาติ (290,000) ๖๖. (2.2)				
งบยุทธศาสตร์ : กิจกรรมรอง พัฒนาหลักสูตรและการเรียนการสอน (ประเด็นยุทธศาสตร์ที่ 2)					
แผน/ผลการใช้จ่ายงบประมาณ		ล้านบาท	0.0000		
			0.2900		
		ผล	0.0000		
			0.0000		
2.3.1.1 โครงการ KMIL Standard 1.5					
2.3	อัตราผลตอบแทนเฉลี่ยของบัณฑิตเมื่อเทียบกับค่ามาตรฐาน		บาท	22,500	1
		กระทรวงแรงงาน (คำรับรอง 1.5)	ผล	19,877.60	
งบประจำ : กิจกรรมรอง บริการห้องสมุดและเทคโนโลยีการศึกษา (ประเด็นยุทธศาสตร์ที่ 2)					
แผน/ผลการใช้จ่ายงบประมาณ		ล้านบาท	8.5000		
			10.6152		
		ผล	0.0000		
			0.0000		

งบประจำ : กิจกรรมรอม ทะเบียนนักศึกษาและประมวลผล (ประเด็นยุทธศาสตร์ที่ 2)							
แผน/ผลการใช้จ่ายงบประมาณ		ล้านบาท	0.0000				
			15.7733				
		ผล	0.0000				
			0.0000				
งบประจำ : กิจกรรมรอม ส่งเสริมการผลิตตำรา (ประเด็นยุทธศาสตร์ที่ 2)							
แผน/ผลการใช้จ่ายงบประมาณ		ล้านบาท	0.0000				
			3.7093				
		ผล	0.0000				
			0.0000				
ยุทธ - โครงการฝึกอบรม เรื่อง กลยุทธ์การสอนวิชาศึกษาทั่วไป (200,000) สำนักวิชาศึกษาทั่วไป (งบกลาง)							
งบยุทธศาสตร์ : กิจกรรมรอม พัฒนาบุคลากรทางวิชาการ (ประเด็นยุทธศาสตร์ที่ 2)							
แผน/ผลการใช้จ่ายงบประมาณ		ล้านบาท	0.0000				
			0.2000				
		ผล	0.0000				
			0.0000				
งบประจำ : กิจกรรมรอม สาขาครุศาสตร์อุตสาหกรรม/วิทยาศาสตร์/วิศวกรรมศาสตร์/สถาปัตยกรรมศาสตร์/เทคโนโลยีการเกษตร/เทคโนโลยีสารสนเทศ/วิชาพื้นฐานและวิชาเลือกโท/ อุตสาหกรรมเกษตร/วิชาพื้นฐานทั่วไป/บริหารและการจัดการ/วิทยาศาสตร์สุขภาพ/นวัตกรรมทางการศึกษา/อุตสาหกรรมการบิน/ศิลปศาสตร์ (ประเด็นยุทธศาสตร์ที่ 2)							
แผน/ผลการใช้จ่ายงบประมาณ		ล้านบาท	88.0536				
			113.5345				
		ผล	0.0000				
			0.0000				

เป้าประสงค์ 2.ข : มีระบบพัฒนานักศึกษาให้มีคุณสมบัติตามอัตลักษณ์ของสถาบัน (21-skill : ชื่อสัตย์ ใฝ่รู้ สู้งาน)

กลยุทธ์ 2.4.1 : ส่งเสริมให้นักศึกษาสร้างผลงานเข้าประกวดในเวทีระดับชาติหรือระดับนานาชาติ

กลยุทธ์ 2.4.2 : พัฒนานักศึกษาตามอัตลักษณ์ของสถาบัน

หน่วย : ล้านบาท (ทศนิยม 4 ตำแหน่ง)

ลำดับ ที่	กิจกรรมหลัก/กิจกรรมรอง/กิจกรรมย่อย/โครงการ ตัวชี้วัดความสำเร็จ	หน่วย นับ	เป้าหมาย/ ผลการดำเนินงาน	บรรลุ	ไม่บรรลุ	W/R รอผล
1	กิจกรรมหลัก - งานสนับสนุนการจัดการศึกษา (ต่อ)					
1.3	กิจกรรมรอง -					
	กิจกรรมย่อย -					
	2.4.1.1 โครงการสนับสนุนผลงานวิชาการของนักศึกษาเพื่อการแข่งขัน					
	2.4.1.1 โครงการพัฒนานักศึกษา					
	2.4.2.1 โครงการสร้างและพัฒนาหลักสูตรที่ทันสมัยและเน้นอัตลักษณ์ของสถาบัน					
2.4	จำนวนงานวิจัยหรืองานออกแบบหรืองานสร้างสรรค์หรือสิ่งประดิษฐ์ ของนักศึกษา ที่ได้รับการตีพิมพ์หรือได้รับรางวัลระดับชาติหรือ ระดับนานาชาติ (คำรับรอง 1.3)	เรื่อง/ ชิ้นงาน	600 859 (12/13)	1		

ยุทธ	- โครงการคลินิกภาษา (กิจกรรมรอม พัฒนาคุณภาพนักศึกษา (147,900) ๑๙ (2.9)				
ยุทธ	- โครงการ Mobile Learning (210,800) ๑๙ (2.9)				
ยุทธ	- โครงการสนับสนุนการประกวดผลงานนักศึกษา (200,000) ๑๙ (2.9)				
ยุทธ	- โครงการส่งเสริมและสนับสนุนผลงานของนักศึกษาเพื่อการแข่งขัน (400,100) ๑๙ (2.9)				
งบยุทธศาสตร์ : กิจกรรมรอม พัฒนาคุณภาพนักศึกษา (ประเด็นยุทธศาสตร์ที่ 2)					
	แผน/ผลการใช้จ่ายงบประมาณ	ล้านบาท	0.0000		
			0.9588		
		ผล	0.0000		
			0.0000		
งบประจำ : กิจกรรมรอม พัฒนาหลักสูตรและการเรียนการสอน (ประเด็นยุทธศาสตร์ที่ 2)					
	แผน/ผลการใช้จ่ายงบประมาณ	ล้านบาท	0.0000		
			5.0304		
		ผล	0.0000		
			0.0000		
งบยุทธศาสตร์ : กิจกรรมรอม บริหารทั่วไป (ประเด็นยุทธศาสตร์ที่ 2)					
	แผน/ผลการใช้จ่ายงบประมาณ	ล้านบาท	0.0000		
			1.4535		
		ผล	0.0000		
			0.0000		
งบยุทธศาสตร์ : กิจกรรมรอม พัฒนาคุณภาพนักศึกษา (ประเด็นยุทธศาสตร์ที่ 2)					
	แผน/ผลการใช้จ่ายงบประมาณ	ล้านบาท	0.0000		
			0.8055		
		ผล	0.0000		
			0.0000		
งบยุทธศาสตร์ : กิจกรรมรอม ผลิตและพัฒนาสื่อการศึกษา (ประเด็นยุทธศาสตร์ที่ 2)					
	แผน/ผลการใช้จ่ายงบประมาณ	ล้านบาท	0.0000		
			0.0736		
		ผล	0.0000		
			0.0000		
งบประจำ : กิจกรรมรอม ผลิตและพัฒนาสื่อการศึกษา (ประเด็นยุทธศาสตร์ที่ 2)					
	แผน/ผลการใช้จ่ายงบประมาณ	ล้านบาท	0.0000		
			0.3850		
		ผล	0.0000		
			0.0000		
งบประจำ : กิจกรรมรอม ผลิตและพัฒนาสื่อการศึกษา (ประเด็นยุทธศาสตร์ที่ 2)					
	แผน/ผลการใช้จ่ายงบประมาณ	ล้านบาท	0.0000		
			0.3850		
		ผล	0.0000		
			0.0000		

งบบุคลากร : กิจกรรมรณรงค์ พัฒนาบุคลากรทางวิชาการ (ประเด็นยุทธศาสตร์ที่ 2)					
แผน/ผลการใช้จ่ายงบประมาณ	ล้านบาท	0.0000			
		0.1500			
	ผล	0.0000			
		0.0000			
งบบุคลากร : กิจกรรมรณรงค์ สาขาเทคโนโลยีการเกษตร (ประเด็นยุทธศาสตร์ที่ 2)					
แผน/ผลการใช้จ่ายงบประมาณ	ล้านบาท	0.0000			
		0.1500			
	ผล	0.0000			
		0.0000			

เป้าประสงค์ 2.ข : มีระบบพัฒนานักศึกษาให้มีคุณสมบัติตามอัตลักษณ์ของสถาบัน (21-skill : ซื่อสัตย์ ใฝ่รู้ ใฝ่งาน)

กลยุทธ์ 2.5.1 : ส่งเสริมให้มีการจัดหลักสูตรรูปแบบ Work Integrated Learning / Active Learning / Out Reach Program

กลยุทธ์ 2.5.2 : ส่งเสริมให้มีการผลิตสื่อและนวัตกรรมเทคโนโลยีทางการศึกษา

หน่วย : ล้านบาท (ทศนิยม 4 ตำแหน่ง)

ลำดับ ที่	กิจกรรมหลัก/กิจกรรมรอง/กิจกรรมย่อย/โครงการ ตัวชี้วัดความสำเร็จ	หน่วย นับ	เป้าหมาย/ ผลการดำเนินงาน	บรรลุ	ไม่บรรลุ	W/R รอผล
1	กิจกรรมหลัก - งานสนับสนุนการจัดการศึกษา					
1.1	กิจกรรมรอง -					
	กิจกรรมย่อย -					
	2.5.1.1 โครงการสร้างหลักสูตรที่มีรูปแบบ Work Integrated Learning / Active Learning / Out Reach Program					
	2.5.2.1 โครงการจัดตั้งศูนย์นวัตกรรมเทคโนโลยีทางการศึกษา					
2.5	ร้อยละของหลักสูตรที่มีรูปแบบ Work Integrated Learning / Active Learning / Out Reach Program ต่อหลักสูตรทั้งหมด (คำรับรอง 1.6)	ร้อยละ	50 92.77 (12/13)	1		
ยุทธ	- โครงการจัดทำสื่อการสอน Mobile Lab (50,000) IT (2.8)					
ยุทธ	- โครงการพัฒนารูปแบบการเรียนการสอน (138,400) ครู (2.8)					
งบบุคลากร : กิจกรรมรณรงค์ พัฒนาหลักสูตรและการเรียนการสอน (ประเด็นยุทธศาสตร์ที่ 2)						
แผน/ผลการใช้จ่ายงบประมาณ	ล้านบาท	0.0000				
		0.1884				
	ผล	0.0000				
		0.0000				
งบประมาณ : กิจกรรมรณรงค์ พัฒนาหลักสูตรและการเรียนการสอน (ประเด็นยุทธศาสตร์ที่ 2)						
แผน/ผลการใช้จ่ายงบประมาณ	ล้านบาท	0.0000				
		5.0304				
	ผล	0.0000				
		0.0000				

ยุทธ	- โครงการการพัฒนาพื้นที่เป็นแหล่งเรียนรู้เกษตรทฤษฎีใหม่ตามหลักปรัชญาเศรษฐกิจพอเพียง (กิจกรรมรอง บริหารทั่วไป 853,500) กษ. (2.8)				
ยุทธ	- โครงการจัดประกวดแผนธุรกิจ เพื่อภาพลักษณ์ FAM (400,000) บริหารและการจัดการ (2.8)				
ยุทธ	- โครงการจัดทำเว็บไซต์คณะศิลปศาสตร์ (200,000) ศิลปศาสตร์ (2.8)				
	งบยุทธศาสตร์ : กิจกรรมรอง บริหารทั่วไป (ประเด็นยุทธศาสตร์ที่ 2)				
	แผน/ผลการใช้จ่ายงบประมาณ	ล้านบาท	0.0000		
			1.4535		
		ผล	0.0000		
			0.0000		
ยุทธ	- โครงการเรียนรู้แบบ Active Learning (805,500) สำนักวิชาศึกษาทั่วไป (งบกลาง)				
	งบยุทธศาสตร์ : กิจกรรมรอง พัฒนาคุณภาพนักศึกษา (ประเด็นยุทธศาสตร์ที่ 2)				
	แผน/ผลการใช้จ่ายงบประมาณ	ล้านบาท	0.0000		
			0.8055		
		ผล	0.0000		
			0.0000		
ยุทธ	- โครงการจัดหาครุภัณฑ์สำหรับห้องบริการผลิตสื่อการเรียนการสอน (73,600) II (2.8)				
	งบยุทธศาสตร์ : กิจกรรมรอง ผลิตและพัฒนาสื่อการศึกษา (ประเด็นยุทธศาสตร์ที่ 2)				
	แผน/ผลการใช้จ่ายงบประมาณ	ล้านบาท	0.0000		
			0.0736		
		ผล	0.0000		
			0.0000		

เป้าประสงค์ 2.ค : จัดการศึกษาให้มีความเป็นสากล

กลยุทธ์ 2.6.1 : ส่งเสริมการจัดทำหลักสูตรนานาชาติ

หน่วย : ล้านบาท (ทศนิยม 4 ตำแหน่ง)

ลำดับ ที่	กิจกรรมหลัก/กิจกรรมรอง/กิจกรรมย่อย/โครงการ ตัวชี้วัดความสำเร็จ	หน่วย นับ	เป้าหมาย/ ผลการดำเนินงาน	บรรลุ	ไม่บรรลุ	W/R รอผล
1	กิจกรรมหลัก - งานสนับสนุนการจัดการศึกษา (ต่อ)					
1.1	กิจกรรมรอง -					
	กิจกรรมย่อย -					
	2.7.1.1 โครงการจัดทำหลักสูตรนานาชาติ					
2.6	ร้อยละของหลักสูตรที่ได้รับการร่วมมือ/แลกเปลี่ยน จากหน่วยงาน ระดับชาติและ/หรือระดับนานาชาติ (QS /คำรับรอง 1.4)	ร้อยละ	70 90.48 (14/14)	1		
2.7	จำนวนนักศึกษาต่างประเทศเต็มเวลา (คำรับรอง 4.3)	คน	100 90 (13/14)		1	
	งบประจำ : กิจกรรมรอง (ประเด็นยุทธศาสตร์ที่ 2)					
	แผน/ผลการใช้จ่ายงบประมาณ	ล้านบาท	0.0000			

เป้าประสงค์ 2.ค : จัดการศึกษาให้มีความเป็นสากล

กลยุทธ์ 2.9.1 : ส่งเสริมให้มีความร่วมมือทางวิชาการโดยการจัดทำ MOU กับ มหาวิทยาลัยต่างประเทศ ที่ติดอันดับ TOP 200

หน่วย : ล้านบาท (ทศนิยม 4 ตำแหน่ง)

ลำดับ ที่	กิจกรรมหลัก/กิจกรรมรอง/กิจกรรมย่อย/โครงการ ตัวชี้วัดความสำเร็จ	หน่วย นับ	เป้าหมาย/ ผลการดำเนินงาน	บรรลุ	ไม่บรรลุ	W/R รอผล
1	กิจกรรมหลัก - งานสนับสนุนการจัดการศึกษา					
1.1	กิจกรรมรอง -					
	กิจกรรมย่อย -					
	2.9.1.1 โครงการเปิดศูนย์ประสานงานพระจอมเกล้าลาดกระบังในต่างประเทศ					
2.8	จำนวนนักศึกษาแลกเปลี่ยนอย่างน้อย 1 ภาคการศึกษา (Inbound - Outbound) (คำรับรอง 4.4)	คน	500 630 (13/13)	1		
2.9	จำนวนอาจารย์/นักวิจัยแลกเปลี่ยน (Inbound - Outbound) (คำรับรอง 4.2)	คน	100 321 (14/14)	1		

2.10	จำนวนอาจารย์/นักวิจัยชาวต่างประเทศที่ปฏิบัติงานเต็มเวลา	คน	55		1
	3 เดือนขึ้นไป (ค่ารับรอง 4.1)		36		
			(14/14)		
ยุทธ	- โครงการเพิ่มประสิทธิภาพการบริหารงานพัฒนาทรัพยากรบุคคล (380,000) ๖๕ (2.10)				
ยุทธ	- โครงการ Academic Melting Pot (162,000) II (2.10)				
ยุทธ	- โครงการเชิญผู้เชี่ยวชาญชาวต่างประเทศ (50,000) II (2.11)				
ยุทธ	- โครงการสร้างภาพลักษณ์คณะวิศวกรรมศาสตร์และแนะนำคณะฯ ด้วย Animation (450,000) ๖๕ (2.12)				
ยุทธ	- โครงการพัฒนาหลักสูตรนานาชาติแบบพหุวิทยาการ (50,000) ส่วนบริหารวิชาการ (งบกลาง)				
ยุทธ	- โครงการประชาสัมพันธ์หลักสูตรนานาชาติในต่างประเทศและการศึกษาต่อ (340,700)				
	ส่วนวิเทศสัมพันธ์ (งบกลาง)				
ยุทธ	- โครงการ Academic Melting Pot (5,695,500) ส่วนวิเทศสัมพันธ์ (งบกลาง)				
	งบบุคลากร : กิจการรอง บริหารงานทั่วไป (ประเด็นยุทธศาสตร์ที่ 2)				
	แผน/ผลการใช้จ่ายงบประมาณ	ล้านบาท	0.0000		
			6.7375		
		ผล	0.0000		
			0.0000		
ยุทธ	- โครงการเพิ่มศักยภาพบุคลากรให้พร้อมรับ AEC (120,000) ๖๕ (2.11)				
	งบบุคลากร : กิจการรอง พัฒนาบุคลากรทางวิชาการ (ประเด็นยุทธศาสตร์ที่ 2)				
	แผน/ผลการใช้จ่ายงบประมาณ	ล้านบาท	0.0000		
			0.1200		
		ผล	0.0000		
			0.0000		
	2.10.1.1 โครงการ Academic Melting Pot				
ยุทธ	- โครงการแลกเปลี่ยนรู้ทางด้านวิชาการและด้านวิจัยกับมหาวิทยาลัยในต่างประเทศ (308,000) ๖๕ (2.11)				
ยุทธ	- โครงการแลกเปลี่ยนความรู้และความร่วมมือด้านการจัดการเรียนการสอนด้านภาษากับมหาวิทยาลัยในต่างประเทศ (345,400) ศิลปศาสตร์ (2.11)				
ยุทธ	- โครงการประชาสัมพันธ์หลักสูตรนานาชาติคณะวิศวกรรมศาสตร์ (300,000) ๖๕ (2.12)				
ยุทธ	- โครงการส่งเสริมและประชาสัมพันธ์หลักสูตรคณะวิศวกรรมศาสตร์ ณ ต่างประเทศ (100,000) ๖๕ (2.12)				
ยุทธ	- โครงการ " สร้างความร่วมมือทางวิชาการกับมหาวิทยาลัยและสถานประกอบการในประเทศญี่ปุ่น (358,600) ศิลปศาสตร์ (2.13)				
	งบบุคลากร : กิจการรอง พัฒนาหลักสูตรและการเรียนการสอน (ประเด็นยุทธศาสตร์ที่ 2)				
	แผน/ผลการใช้จ่ายงบประมาณ	ล้านบาท	0.0000		
			1.4120		
		ผล	0.0000		
			0.0000		
ยุทธ	- โครงการให้ทุนการศึกษาสำหรับนักศึกษาต่างชาติ (1,300,100) นานาชาติ (2.12)				
ยุทธ	- โครงการให้ทุนการศึกษาสำหรับนักศึกษาต่างชาติ (200,000) ๖๕ (2.12)				
ยุทธ	- โครงการทุนการศึกษาสำหรับนักศึกษาต่างชาติ (180,000) II (2.13)				
ยุทธ	- โครงการนักศึกษาต่างชาติฝึกงาน (132,000) II (2.13)				
	งบบุคลากร : กิจการรอง บริหารวิชาการ (ประเด็นยุทธศาสตร์ที่ 2)				
	แผน/ผลการใช้จ่ายงบประมาณ	ล้านบาท	0.0000		
			1.8121		
		ผล	0.0000		
			0.0000		

	งบประจำ : กิจกรรมรอม บริหารวิชาการ (ประเด็นยุทธศาสตร์ที่ 2)				
	แผน/ผลการใช้จ่ายงบประมาณ	ล้านบาท	5.7766		
			68.9298		
		ผล	0.0000		
			0.0000		
ยุทธ	- โครงการสนับสนุนนักศึกษาต่างชาติฝึกงาน (720,000) วิทย (2.13)				
	งบยุทธศาสตร์ : กิจกรรมรอม พัฒนาคุณภาพนักศึกษา (ประเด็นยุทธศาสตร์ที่ 2)				
	แผน/ผลการใช้จ่ายงบประมาณ	ล้านบาท	0.0000		
			0.7200		
		ผล	0.0000		
			0.0000		
ยุทธ	- โครงการแลกเปลี่ยนเรียนรู้ศิลปวัฒนธรรมทางสถาปัตยกรรมและการออกแบบกับมหาวิทยาลัยในภูมิภาคอาเซียน (149,600) คุรุ (2.10)				
ยุทธ	- สมทบโครงการประชุมวิชาการและนิทรรศการศิลปกรรม (300,000) สฎ. (งบกลาง)				
	งบยุทธศาสตร์ : กิจกรรมหลัก งานทำนุบำรุงศิลปวัฒนธรรม (ประเด็นยุทธศาสตร์ที่ 2)				
	แผน/ผลการใช้จ่ายงบประมาณ	ล้านบาท	0.0000		
			0.4496		
		ผล	0.0000		
			0.0000		
	งบประจำ : กิจกรรมหลัก งานทำนุบำรุงศิลปวัฒนธรรม (ประเด็นยุทธศาสตร์ที่ 2)				
	แผน/ผลการใช้จ่ายงบประมาณ	ล้านบาท	2.3000		
			3.3831		
		ผล	0.0000		
			0.0000		
	สรุปงบประมาณในภาพรวม จำแนก :				
	งบยุทธศาสตร์ : กิจกรรมหลัก งานสนับสนุนการจัดการศึกษา (ประเด็นยุทธศาสตร์ที่ 2)				
	แผน/ผลการใช้จ่ายงบประมาณ	ล้านบาท	0.0000		
			25.6064		
		ผล	0.0000		
			0.0000		
	งบประจำ : กิจกรรมหลัก งานสนับสนุนการจัดการศึกษา (ประเด็นยุทธศาสตร์ที่ 2)				
	แผน/ผลการใช้จ่ายงบประมาณ	ล้านบาท	1,675.8476		
			605.8791		
		ผล	0.0000		
			0.0000		
	งบยุทธศาสตร์ : กิจกรรมหลัก งานจัดการศึกษาด้านวิทยาศาสตร์และเทคโนโลยี (ประเด็นยุทธศาสตร์ที่ 2)				
	แผน/ผลการใช้จ่ายงบประมาณ	ล้านบาท	0.0000		
			0.9495		
		ผล	0.0000		
			0.0000		

งบประจำ : กิจกรรมหลัก งานจัดการศึกษาด้านวิทยาศาสตร์และเทคโนโลยี (ประเด็นยุทธศาสตร์ที่ 2)					
แผน/ผลการใช้จ่ายงบประมาณ	ล้านบาท	88.0536			
		113.5345			
	ผล	0.0000			
		0.0000			
งบยุทธศาสตร์ : กิจกรรมหลัก งานบริการวิชาการแก่ชุมชน (ประเด็นยุทธศาสตร์ที่ 2)					
แผน/ผลการใช้จ่ายงบประมาณ	ล้านบาท	0.0000			
		79.0670			
	ผล	0.0000			
		0.0000			
งบยุทธศาสตร์ : กิจกรรมหลัก งานทำนุบำรุงศิลปวัฒนธรรม (ประเด็นยุทธศาสตร์ที่ 2)					
แผน/ผลการใช้จ่ายงบประมาณ	ล้านบาท	0.0000			
		0.4496			
	ผล	0.0000			
		0.0000			
งบประจำ : กิจกรรมหลัก งานทำนุบำรุงศิลปวัฒนธรรม (ประเด็นยุทธศาสตร์ที่ 2)					
แผน/ผลการใช้จ่ายงบประมาณ	ล้านบาท	2.3000			
		3.3831			
	ผล	0.0000			
		0.0000			
แผน/ผลการใช้จ่ายงบประมาณ ประจำปีงบประมาณ พ.ศ. 2560 ผลผลิต : ผู้สำเร็จการศึกษาด้านวิทยาศาสตร์และเทคโนโลยี (ประเด็นยุทธศาสตร์ที่ 2)					
แผน/ผลการใช้จ่ายงบประมาณ	ล้านบาท	1,763.9012			
		719.4136			
	ผล	0.0000			
		0.0000			
แผน/ผลการใช้จ่ายงบประมาณ ประจำปีงบประมาณ พ.ศ. 2560 ผลผลิต : ผลงานทำนุบำรุงศิลปวัฒนธรรม (ประเด็นยุทธศาสตร์ที่ 2)					
แผน/ผลการใช้จ่ายงบประมาณ	ล้านบาท	2.3000			
		3.3831			
	ผล	0.0000			
		0.0000			

ยุทธศาสตร์ชาติ 20 ปี : ยุทธศาสตร์ที่ 3 การพัฒนาและเสริมสร้างศักยภาพคน

แผนพัฒนาเศรษฐกิจและสังคมแห่งชาติ ฉบับที่ 12 : ยุทธศาสตร์ที่ 1 การเสริมสร้างและพัฒนาศักยภาพทุนมนุษย์

ยุทธศาสตร์การจัดสรรงบประมาณ : ยุทธศาสตร์ที่ 3 ด้านการพัฒนาและเสริมสร้างศักยภาพคน

เป้าหมายการให้บริการกระทรวง : ประชาชนได้รับการศึกษาและการเรียนรู้ตลอดชีวิตที่มีมาตรฐาน คุณภาพ

แผนงานพื้นฐาน : แผนงานพื้นฐานด้านการพัฒนาและเสริมสร้างศักยภาพคน

ประเด็นยุทธศาสตร์ที่ 3 : ส่งเสริมบริการวิชาการพัฒนาฐานองค์ความรู้สู่สังคม

พันธกิจ การบริการวิชาการ

ผลผลิต : ผลงานการให้บริการวิชาการ

เป้าประสงค์ 3.ก : ถ่ายทอดเทคโนโลยีและองค์ความรู้ ตามความต้องการของภาคอุตสาหกรรม/ชุมชน/ประเทศและภูมิภาคอาเซียน

กลยุทธ์ 3.1.1 ส่งเสริมการบริการวิชาการแบบบูรณาการ

หน่วย : ล้านบาท (ทศนิยม 4 ตำแหน่ง)

ลำดับ ที่	กิจกรรมหลัก/กิจกรรมรอง/กิจกรรมย่อย/โครงการ ตัวชี้วัดความสำเร็จ	หน่วย นับ	เป้าหมาย/ ผลการดำเนินงาน	บรรลุ	ไม่บรรลุ	W/R รอมผล
1	กิจกรรมหลัก - งานบริการวิชาการแก่ชุมชน					
1.1	กิจกรรมรอง - จัดฝึกอบรมทางวิชาการ/จัดทำวารสารทางวิชาการ/ จัดแสดงนิทรรศการ/บริการวิชาการรูปแบบต่างๆ (รวมแผนงานบูรณาการพัฒนาศักยภาพคนตามช่วงวัย)					
	กิจกรรมย่อย -					
	3.1.1.1 โครงการบริการวิชาการแบบบูรณาการ					
3.1	ร้อยละของจำนวนโครงการบริการวิชาการที่แก้ไขปัญหาชุมชน หรือ สร้างความเข้มแข็งให้ชุมชนและ/หรือรองรับประชาคมอาเซียน (QS /คำรับรอง 3.2)	ร้อยละ	55 73.28 (13/14)	1		
ยุทธ	- โครงการนิทรรศการ วิชาะ 60 (1,000,000) ๖๕. (3.2)					
ยุทธ	- โครงการคัดค้านกล้าเปิดโลกนวัตกรรมนานาชาติ (90,000) ๖๕. (3.2)					
ยุทธ	- โครงการ International Open House for KMITL Engineering (100,000) ๖๕. (3.2)					
ยุทธ	- โครงการบริการวิชาการแบบบูรณาการ (1,000,000) ๖๕. (3.2)					
ยุทธ	- โครงการอบรมการผลิตภาพยนตร์ซีรีส์ "ยังคงสีคราม" Film Series Project Titled "Blue Sea" (1,000,000) ๖๕. (3.2)					
ยุทธ	- โครงการโรงเรียนต้นแบบการเรียนรู้ ภายใต้พระราชดำริฯ (แผ่นดิน = 350,000 รายได้ = 100,000) ๖๖. (3.2)					
ยุทธ	- โครงการโรงเรียนต้นแบบการเรียนรู้ตามแนวทางสะเต็มศึกษา (100,000) ๖๖. (3.2)					
ยุทธ	- โครงการการพัฒนาพื้นที่เป็นแหล่งเรียนรู้เกษตรทฤษฎีใหม่ตามหลักปรัชญาเศรษฐกิจพอเพียง (กิจกรรมหลัก งานบริการวิชาการแก่ชุมชน 400,000) ๖๖. (3.2)					
ยุทธ	- โครงการที่เลี้ยงโรงเรียน (102,800) ศิลปศาสตร์ (3.2)					
บูร	- โครงการพัฒนาความรู้ทักษะด้าน Internet of Thing (352,000) II. (แผ่นดิน)					
บูร	- โครงการจัดอบรมความรู้ด้านคอมพิวเตอร์ให้กับนักเรียนระดับมัธยมศึกษาตอนปลาย เพื่อสร้างโอกาสทางการศึกษาในระดับที่สูงขึ้น (349,000) II. (แผ่นดิน)					
บูร	- โครงการจัดการเรียนการสอนแก่ผู้สูงอายุ จังหวัดชุมพร (247,800) ชุมพร (แผ่นดิน)					
บูร	- โครงการส่งเสริมความรู้เท่าทันเรื่องเพศของเยาวชนระดับอาชีวศึกษา (4,025,500) ๖๖. (แผ่นดิน)					
	งบยุทธศาสตร์ : กิจกรรมหลัก งานบริการวิชาการแก่ชุมชน (ประเด็นยุทธศาสตร์ที่ 3)					
	แผน/ผลการใช้จ่ายงบประมาณ	ล้านบาท	0.0000			
			9.2171			
		ผล	0.0000			
			0.0000			

งบประจำ : กิจกรรมหลัก งานบริการวิชาการแก่ชุมชน (ประเด็นยุทธศาสตร์ที่ 3)						
แผน/ผลการใช้จ่ายงบประมาณ		ล้านบาท	95.3143			
			800.0445			
		ผล	0.0000			
			0.0000			

เป้าประสงค์ 3.ก : ถ่ายทอดเทคโนโลยีและองค์ความรู้ ตามความต้องการของภาคอุตสาหกรรม/ชุมชน/ประเทศและภูมิภาคอาเซียน

กลยุทธ์ 3.2.1 ส่งเสริมให้พระจอมเกล้าลาดกระบังเป็นศูนย์กลางประสานงานร่วมกับภาครัฐและเอกชนโดยมุ่งเน้นงานวิจัยที่สามารถนำมาประยุกต์ใช้ได้จริง

หน่วย : ล้านบาท (ทศนิยม 4 ตำแหน่ง)

ลำดับ ที่	กิจกรรมหลัก/กิจกรรมรอง/กิจกรรมย่อย/โครงการ ตัวชี้วัดความสำเร็จ	หน่วย นับ	เป้าหมาย/ ผลการดำเนินงาน	บรรลุ	ไม่บรรลุ	W/R รอผล
1	กิจกรรมหลัก - งานบริการวิชาการแก่ชุมชน กิจกรรมรอง - จัดฝึกอบรมทางวิชาการ/จัดทำวารสารทางวิชาการ/ จัดแสดงนิทรรศการ/บริการวิชาการรูปแบบต่างๆ (รวมแผนงานบูรณาการพัฒนาศักยภาพคนตามช่วงวัย)					
3.2	3.2.1.1 โครงการถ่ายทอดเทคโนโลยีเพื่อแก้ไขปัญหาประเทศแบบบูรณาการ จำนวนโครงการวิจัยหรืองานสร้างสรรค์หรือนวัตกรรม ที่ร่วมมือกัน ระหว่างหน่วยงาน และ/หรือ ภาคอุตสาหกรรม และ/หรือ ชุมชน (คำรับรอง 3.3)	โครงการ/ ชิ้นงาน	65 135 (13/14)	1		
งบยุทธศาสตร์ : กิจกรรมหลัก งานบริการวิชาการแก่ชุมชน (ประเด็นยุทธศาสตร์ที่ 2)						
แผน/ผลการใช้จ่ายงบประมาณ		ล้านบาท	0.0000			
งบประจำ : กิจกรรมหลัก งานบริการวิชาการแก่ชุมชน (ประเด็นยุทธศาสตร์ที่ 2)						
แผน/ผลการใช้จ่ายงบประมาณ		ล้านบาท	0.0000			

เป้าประสงค์ 3.ข : สร้างรายได้จากการถ่ายทอดเทคโนโลยีและองค์ความรู้ / สร้างผู้ประกอบการรายใหม่
 กลยุทธ์ 3.3.1 ส่งเสริมและพัฒนาทรัพยากรเส้นทางปัญญาสู่เชิงพาณิชย์

หน่วย : ล้านบาท (ทศนิยม 4 ตำแหน่ง)

ลำดับ ที่	กิจกรรมหลัก/กิจกรรมรอง/กิจกรรมย่อย/โครงการ ตัวชี้วัดความสำเร็จ	หน่วย นับ	เป้าหมาย/ ผลการดำเนินงาน	บรรลุ	ไม่บรรลุ	W/R รอด
1	กิจกรรมหลัก - งานบริการวิชาการแก่ชุมชน กิจกรรมรอง - จัดฝึกอบรมทางวิชาการ/จัดทำวารสารทางวิชาการ/ จัดแสดงนิทรรศการ/บริการวิชาการรูปแบบต่างๆ (รวมแผนงานบูรณาการพัฒนาศักยภาพคนตามช่วงวัย)					
	3.3.1.1 โครงการสร้างรายได้จากทรัพย์สินทางปัญญาและองค์ความรู้ของสถาบัน					
3.3	จำนวนงานทรัพย์สินทางปัญญาที่นำไปสู่เชิงพาณิชย์และอื่นๆ (QS/คำรับรอง 3.1)	เรื่อง/ ชิ้นงาน	10 23 (14/14)	1		
3.4	รายได้จากการอนุญาตให้ใช้สิทธิและถ่ายทอดเทคโนโลยี (คำรับรอง 3.4)	ล้านบาท	40.0000 69.6863	1		
	งบบุคลากร : กิจกรรมหลัก งานบริการวิชาการแก่ชุมชน (ประเด็นยุทธศาสตร์ที่ 2) แผน/ผลการใช้จ่ายงบประมาณ	ล้านบาท	0.0000			
	งบประจำ : กิจกรรมหลัก งานบริการวิชาการแก่ชุมชน (ประเด็นยุทธศาสตร์ที่ 2) แผน/ผลการใช้จ่ายงบประมาณ	ล้านบาท	0.0000			

เป้าประสงค์ 3.ข : สร้างรายได้จากการถ่ายทอดเทคโนโลยีและองค์ความรู้ / สร้างผู้ประกอบการรายใหม่
 กลยุทธ์ 3.5.1 ส่งเสริมให้ศูนย์บ่มเพาะเป็นศูนย์กลางการพัฒนาผู้ประกอบการรายใหม่

หน่วย : ล้านบาท (ทศนิยม 4 ตำแหน่ง)

ลำดับ ที่	กิจกรรมหลัก/กิจกรรมรอง/กิจกรรมย่อย/โครงการ ตัวชี้วัดความสำเร็จ	หน่วย นับ	เป้าหมาย/ ผลการดำเนินงาน	บรรลุ	ไม่บรรลุ	W/R รอด
1	กิจกรรมหลัก - งานบริการวิชาการแก่ชุมชน กิจกรรมรอง - จัดฝึกอบรมทางวิชาการ/จัดทำวารสารทางวิชาการ/ จัดแสดงนิทรรศการ/บริการวิชาการรูปแบบต่างๆ (รวมแผนงานบูรณาการพัฒนาศักยภาพคนตามช่วงวัย)					
	3.5.1.1 โครงการส่งเสริมและสนับสนุนศูนย์บ่มเพาะฯ เพื่อพัฒนาผู้ประกอบการ					
3.5	จำนวนผู้ประกอบการ (spin - off company) (คำรับรอง 3.5)	ราย	1 1 (13/13)	1		

ยุทธ	- โครงการบ่มเพาะผู้ประกอบการใหม่สำหรับนักศึกษา (18,000) IT (3.3)					
	งบยุทธศาสตร์ : กิจกรรมรอง พัฒนาคุณภาพนักศึกษา (ประเด็นยุทธศาสตร์ที่ 3)					
	แผน/ผลการใช้จ่ายงบประมาณ	ล้านบาท	0.0000			
			0.0180			
		ผล	0.0000			
			0.0000			
ยุทธ	- โครงการส่งเสริมและสนับสนุนศูนย์บ่มเพาะฯ เพื่อพัฒนาผู้ประกอบการ (579,800) สำนักบริหารงานวิจัยฯ (งบกลาง)					
	งบยุทธศาสตร์ : กิจกรรมรอง บริหารทั่วไป (ประเด็นยุทธศาสตร์ที่ 3)					
	แผน/ผลการใช้จ่ายงบประมาณ	ล้านบาท	0.0000			
			0.5798			
		ผล	0.0000			
			0.0000			
	สรุปงบประมาณในภาพรวม จำแนก :					
	งบยุทธศาสตร์ : กิจกรรมหลัก งานบริการวิชาการแก่ชุมชน (ประเด็นยุทธศาสตร์ที่ 3)					
	แผน/ผลการใช้จ่ายงบประมาณ	ล้านบาท	0.0000			
			9.2171			
		ผล	0.0000			
			0.0000			
	งบประจำ : กิจกรรมหลัก งานบริการวิชาการแก่ชุมชน (ประเด็นยุทธศาสตร์ที่ 3)					
	แผน/ผลการใช้จ่ายงบประมาณ	ล้านบาท	95.2143			
			800.0445			
		ผล	0.0000			
			0.0000			
	งบยุทธศาสตร์ : กิจกรรมหลัก งานสนับสนุนการศึกษา (ประเด็นยุทธศาสตร์ที่ 3)					
	แผน/ผลการใช้จ่ายงบประมาณ	ล้านบาท	0.0000			
			0.5978			
		ผล	0.0000			
			0.0000			
	แผน/ผลการใช้จ่ายงบประมาณ ประจำปีงบประมาณ พ.ศ. 2560 ผลผลิต : ผลงานการให้บริการวิชาการ (ประเด็นยุทธศาสตร์ที่ 3)					
		ล้านบาท	95.3143			
			800.0445			
		ผล	0.0000			
			0.0000			
	แผน/ผลการใช้จ่ายงบประมาณ ประจำปีงบประมาณ พ.ศ. 2560 ผลผลิต : ผู้สำเร็จการศึกษาด้านวิทยาศาสตร์และเทคโนโลยี (ประเด็นยุทธศาสตร์ที่ 3)					
		ล้านบาท	0.0000			
			0.5978			
		ผล	0.0000			
			0.0000			

ยุทธศาสตร์ชาติ 20 ปี : ยุทธศาสตร์ที่ 3 การพัฒนาและเสริมสร้างศักยภาพคน

แผนพัฒนาเศรษฐกิจและสังคมแห่งชาติ ฉบับที่ 12 : ยุทธศาสตร์ที่ 1 การเสริมสร้างและพัฒนาศักยภาพทุนมนุษย์

ยุทธศาสตร์การจัดสรรงบประมาณ : ยุทธศาสตร์ที่ 3 ด้านการพัฒนาและเสริมสร้างศักยภาพคน

เป้าหมายการให้บริการกระทรวง : ประชาชนได้รับการศึกษาและการเรียนรู้ตลอดชีวิตที่มีมาตรฐาน คุณภาพ

แผนงานพื้นฐาน : แผนงานพื้นฐานด้านการพัฒนาและเสริมสร้างศักยภาพคน

ประเด็นยุทธศาสตร์ที่ 4 : สนับสนุนการพัฒนาองค์กรคุณภาพอย่างยั่งยืน KMITL ONE

พันธกิจ การจัดการเรียนการสอน

ผลผลิต : ผู้สำเร็จการศึกษาด้านวิทยาศาสตร์และเทคโนโลยี

เป้าประสงค์ 4.ก : มีระบบการสื่อสารทั้งภายใน/ภายนอก

กลยุทธ์ 4.1.1 : สร้างเครือข่ายการสื่อสารภายในสถาบัน

กลยุทธ์ 4.1.2 : จัดทำแผนประชาสัมพันธ์สู่ภายนอก

หน่วย : ล้านบาท (ทศนิยม 4 ตำแหน่ง)

ลำดับ ที่	กิจกรรมหลัก/กิจกรรมรอง/กิจกรรมย่อย/โครงการ ตัวชี้วัดความสำเร็จ	หน่วย นับ	เป้าหมาย/ ผลการดำเนินงาน	บรรลุ	ไม่บรรลุ	W/R รอผล
1	กิจกรรมหลัก - งานสนับสนุนการจัดการศึกษา					
1.1	กิจกรรมรอง -					
	กิจกรรมย่อย -					
	4.1.1.1 โครงการปรับโครงสร้างการสื่อสารของสถาบัน					
	4.1.1.2 โครงการสร้างเครือข่ายภายในสถาบัน					
	4.1.2.1 โครงการจัดทำแผนการสื่อสารภายนอก					
4.1	จำนวนช่องทางการสื่อสาร	ช่องทาง	5 12	1		
	งบยุทธศาสตร์ : กิจกรรมรอง (ประเด็นยุทธศาสตร์ที่ 3)					
	แผน/ผลการใช้จ่ายงบประมาณ	ล้านบาท	0.0000			
	งบยุทธศาสตร์ : กิจกรรมรอง (ประเด็นยุทธศาสตร์ที่ 3)					
	แผน/ผลการใช้จ่ายงบประมาณ	ล้านบาท	0.0000			

เป้าประสงค์ 4.ข : มีระบบบริหารและพัฒนาบุคลากรที่มีคุณภาพ

กลยุทธ์ 4.6.1 : สร้างระบบแรงจูงใจ/ระบบสวัสดิการที่ครอบคลุมบุคลากรทุกประเภท

หน่วย : ล้านบาท (ทศนิยม 4 ตำแหน่ง)

ลำดับ ที่	กิจกรรมหลัก/กิจกรรมรอง/กิจกรรมย่อย/โครงการ ตัวชี้วัดความสำเร็จ	หน่วย นับ	เป้าหมาย/ ผลการดำเนินงาน	บรรลุ	ไม่บรรลุ	W/R รอผล
1	กิจกรรมหลัก - งานสนับสนุนการจัดการศึกษา					
1.1	กิจกรรมรอง -					
	กิจกรรมย่อย -					
	4.6.1.1 โครงการพัฒนาคุณภาพชีวิตบุคลากร					
4.6	คะแนนเฉลี่ยความสุขในการทำงาน Happiness index	คะแนน	8 8.83	1		
	งบบุคลากร : กิจกรรมรอง (ประเด็นยุทธศาสตร์ที่ 3)					
	แผน/ผลการใช้จ่ายงบประมาณ	ล้านบาท	0.0000			
	งบบุคลากร : กิจกรรมรอง (ประเด็นยุทธศาสตร์ที่ 3)					
	แผน/ผลการใช้จ่ายงบประมาณ	ล้านบาท	0.0000			

เป้าประสงค์ 4.ค : เป็นสถาบันที่ใช้ระบบสารสนเทศที่ทันสมัย (e-university)

กลยุทธ์ 4.7.1 : ปรับปรุงระบบเทคโนโลยีสารสนเทศให้มีความเสถียร และมั่นคง

หน่วย : ล้านบาท (ทศนิยม 4 ตำแหน่ง)

ลำดับ ที่	กิจกรรมหลัก/กิจกรรมรอง/กิจกรรมย่อย/โครงการ ตัวชี้วัดความสำเร็จ	หน่วย นับ	เป้าหมาย/ ผลการดำเนินงาน	บรรลุ	ไม่บรรลุ	W/R รอผล
1	กิจกรรมหลัก - งานสนับสนุนการจัดการศึกษา					
1.1	กิจกรรมรอง -					
	กิจกรรมย่อย -					
	4.7.1.1 โครงการจัดตั้งบริษัทเทคโนโลยีสารสนเทศของสถาบัน					
	4.7.1.2 โครงการพัฒนาระบบสารสนเทศของสถาบัน					
4.7	ระดับความสำเร็จในการนำระบบสารสนเทศมาใช้ในการดำเนินงาน ตามพันธกิจ	ระดับ	4 4	1		
	งบบุคลากร : กิจกรรมรอง (ประเด็นยุทธศาสตร์ที่ 3)					
	แผน/ผลการใช้จ่ายงบประมาณ	ล้านบาท	0.0000			
	งบบุคลากร : กิจกรรมรอง (ประเด็นยุทธศาสตร์ที่ 3)					
	แผน/ผลการใช้จ่ายงบประมาณ	ล้านบาท	0.0000			

เป้าประสงค์ 4.ง : มีระบบบริหารจัดการที่มีคุณภาพและมีผลกระทบต่อระดับชาติ/นานาชาติ

กลยุทธ์ 4.8.1 : พัฒนาระบบบริหารจัดการที่ได้คุณภาพระดับชาติ/นานาชาติ

หน่วย : ล้านบาท (ทศนิยม 4 ตำแหน่ง)

ลำดับ ที่	กิจกรรมหลัก/กิจกรรมรอง/กิจกรรมย่อย/โครงการ ตัวชี้วัดความสำเร็จ	หน่วย นับ	เป้าหมาย/ ผลการดำเนินงาน	บรรลุ	ไม่บรรลุ	W/R รอผล
1	กิจกรรมหลัก - งานสนับสนุนการจัดการศึกษา					
1.1	กิจกรรมรอง -					
	กิจกรรมย่อย -					
	4.8.1.1 โครงการพัฒนาระบบการบริหารจัดการ					
	4.8.1.2 โครงการปรับปรุงข้อบังคับ/ระเบียบเพื่อให้มีความรวดเร็วและตรวจสอบได้					
4.8	ร้อยละความพึงพอใจของผู้รับบริการที่มีต่อการให้บริการ	ร้อยละ	80	1		
			84.85			
			(19/20)			
ยุทธ	- โครงการประชาสัมพันธ์เชิงรุกเพื่อสร้างภาพลักษณ์ของสถาบัน (500,000.-) ส่วนสารนิเทศฯ (งบกลาง)					
	งบบุคลากร : กิจกรรมรอง บริหารทั่วไป (ประเด็นยุทธศาสตร์ที่ 4)					
	แผน/ผลการใช้จ่ายงบประมาณ	ล้านบาท	0.0000			
			0.5000			
		ผล	0.0000			
			0.0000			
	งบบุคลากร : กิจกรรมรอง (ประเด็นยุทธศาสตร์ที่ 3)					
	แผน/ผลการใช้จ่ายงบประมาณ	ล้านบาท	0.0000			

เป้าประสงค์ 4.จ : เป็นสถาบันสีเขียว (Green University)

กลยุทธ์ 4.9.1 : จัดทำผังแม่บททางกายภาพและสภาพแวดล้อม

หน่วย : ล้านบาท (ทศนิยม 4 ตำแหน่ง)

ลำดับ ที่	กิจกรรมหลัก/กิจกรรมรอง/กิจกรรมย่อย/โครงการ ตัวชี้วัดความสำเร็จ	หน่วย นับ	เป้าหมาย/ ผลการดำเนินงาน	บรรลุ	ไม่บรรลุ	W/R รอผล
1	กิจกรรมหลัก - งานสนับสนุนการจัดการศึกษา					
1.1	กิจกรรมรอง -					
	กิจกรรมย่อย -					
	4.9.1.1 โครงการจัดตั้งหน่วยงาน Facility Mamagent Office					
	4.9.1.2 โครงการจัดทำแผนแม่บทภูมิทัศน์และสภาพแวดล้อม					
	4.9.2.1 โครงการบริการจัดการระบบการจราจรและความปลอดภัย					
	4.10.1.1 โครงการรณรงค์ประหยัดทรัพยากรและพลังงาน					
4.9	ร้อยละของความสำเร็จในการสรุปแผนแม่บททางกายภาพ	ร้อยละ	80	1		
			100.00			
4.10	ร้อยละความสำเร็จในการสร้างสถาบันสีเขียว	ร้อยละ	80	1		
			100.00			

สรุปรายงานผลตามคำรับรองการปฏิบัติงาน รอบ 12 เดือน
 ประจำปีงบประมาณ พ.ศ. 2560
 สถาบันเทคโนโลยีพระจอมเกล้าเจ้าคุณทหารลาดกระบัง

Criteria	เป้าหมายทั้งปี	คะแนนที่ได้	ร้อยละ	สถานะ
Criteria 1	5	4.4811	89.62	●
Criteria 2	5	4.1475	82.95	●
Criteria 3	5	5.0000	100.00	●
Criteria 4	5	3.9250	78.50	●
Criteria 5	5	5.0000	100.00	●
ภาพรวม	5	3.4350	68.70	●

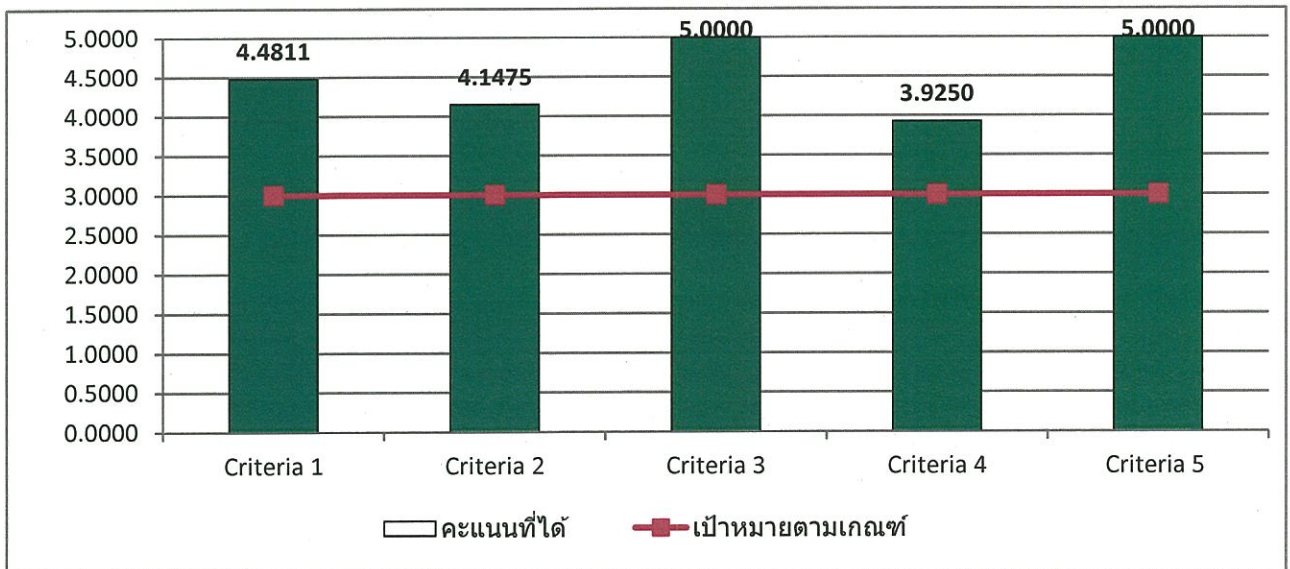

สรุปผลการดำเนินงานตามคำรับรองการปฏิบัติงาน รอบ 12 เดือน

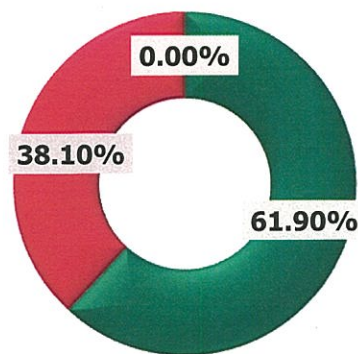

■ บรรลุ ■ ไม่บรรลุ ■ W/R

W/R หมายถึง รอผลการดำเนินงาน

รายละเอียดข้อตกลงตามคำรับรองการปฏิบัติงานประจำปีงบประมาณ พ.ศ. 2560
 สถาบันเทคโนโลยีพระจอมเกล้าเจ้าคุณทหารลาดกระบัง
 ตั้งแต่เดือนตุลาคม 2559 ถึง กันยายน 2560 (รอบ 12 เดือน)

Criteria และ ตัวชี้วัด	หน่วยวัด	ข้อมูลพื้นฐาน						หน้าปก	เกณฑ์การให้คะแนน					คะแนน ที่ได้	คะแนน ถ่วงน้ำหนัก	ผลการ ประเมิน				
		2554	2555	2556	2557	2558	2559		2560	1	2	3	4				5			
ผู้ปฏิบัติงานที่พึงประสงค์																				
ผลผลิตของปี (OS) (แผนกลยุทธ์ 2.1)	ร้อยละ	81.94	93.26	93.50	89.20	88.45	83.06	85.00	79.37	4.4811	45.00	65.00	70.00	75.00	80.00	85.00	4.4811	2.0165	●	
ผลผลิตของปี (OS) (แผนกลยุทธ์ 2.2)	ร้อยละ	75.40	75.81	77.43	77.24	78.68	77.88	80.00	78.80	78.80	7.50	60.00	65.00	70.00	75.00	80.00	4.7600	0.3570	●	
ผลผลิตของปี (OS) (แผนกลยุทธ์ 2.3)	เรื่อง/ ชิ้นงาน	-	-	-	-	403	682	600	859	859	7.50	200	300	400	500	600	5.0000	0.3750	●	
ผลผลิตของปี (OS) (แผนกลยุทธ์ 2.4)	ร้อยละ	-	51.35	32.41	33.33	40.00	79.49	70.00	90.48	90.48	7.50	50.00	55.00	60.00	65.00	70.00	5.0000	0.3750	●	
ผลผลิตของปี (OS) (แผนกลยุทธ์ 2.5)	บาท	14,452.09	20,251.09	18,586.21	21,143.02	20,514.29	21,443.69	22,500	19,877.60	19,877.60	7.50	16,500	18,000	19,500	21,000	22,500	3.2517	0.2439	●	
ผลผลิตของปี (OS) (แผนกลยุทธ์ 2.6)	ร้อยละ	-	-	-	-	-	83.16	50.00	92.77	92.77	7.50	30.00	35.00	40.00	45.00	50.00	5.0000	0.3750	●	
ผลผลิตของปี (OS) (แผนกลยุทธ์ 2.7)																				
ผลผลิตของปี (OS) (แผนกลยุทธ์ 2.8)																				
ผลผลิตของปี (OS) (แผนกลยุทธ์ 2.9)																				
ผลผลิตของปี (OS) (แผนกลยุทธ์ 2.10)																				
ผลผลิตของปี (OS) (แผนกลยุทธ์ 2.11)																				
ผลผลิตของปี (OS) (แผนกลยุทธ์ 2.12)																				
ผลผลิตของปี (OS) (แผนกลยุทธ์ 2.13)																				
ผลผลิตของปี (OS) (แผนกลยุทธ์ 2.14)																				
ผลผลิตของปี (OS) (แผนกลยุทธ์ 2.15)																				
ผลผลิตของปี (OS) (แผนกลยุทธ์ 2.16)																				
ผลผลิตของปี (OS) (แผนกลยุทธ์ 2.17)																				
ผลผลิตของปี (OS) (แผนกลยุทธ์ 2.18)																				
ผลผลิตของปี (OS) (แผนกลยุทธ์ 2.19)																				
ผลผลิตของปี (OS) (แผนกลยุทธ์ 2.20)																				
ผลผลิตของปี (OS) (แผนกลยุทธ์ 2.21)																				
ผลผลิตของปี (OS) (แผนกลยุทธ์ 2.22)																				
ผลผลิตของปี (OS) (แผนกลยุทธ์ 2.23)																				
ผลผลิตของปี (OS) (แผนกลยุทธ์ 2.24)																				
ผลผลิตของปี (OS) (แผนกลยุทธ์ 2.25)																				
ผลผลิตของปี (OS) (แผนกลยุทธ์ 2.26)																				
ผลผลิตของปี (OS) (แผนกลยุทธ์ 2.27)																				
ผลผลิตของปี (OS) (แผนกลยุทธ์ 2.28)																				
ผลผลิตของปี (OS) (แผนกลยุทธ์ 2.29)																				
ผลผลิตของปี (OS) (แผนกลยุทธ์ 2.30)																				
ผลผลิตของปี (OS) (แผนกลยุทธ์ 2.31)																				
ผลผลิตของปี (OS) (แผนกลยุทธ์ 2.32)																				
ผลผลิตของปี (OS) (แผนกลยุทธ์ 2.33)																				
ผลผลิตของปี (OS) (แผนกลยุทธ์ 2.34)																				
ผลผลิตของปี (OS) (แผนกลยุทธ์ 2.35)																				
ผลผลิตของปี (OS) (แผนกลยุทธ์ 2.36)																				
ผลผลิตของปี (OS) (แผนกลยุทธ์ 2.37)																				
ผลผลิตของปี (OS) (แผนกลยุทธ์ 2.38)																				
ผลผลิตของปี (OS) (แผนกลยุทธ์ 2.39)																				
ผลผลิตของปี (OS) (แผนกลยุทธ์ 2.40)																				
ผลผลิตของปี (OS) (แผนกลยุทธ์ 2.41)																				
ผลผลิตของปี (OS) (แผนกลยุทธ์ 2.42)																				
ผลผลิตของปี (OS) (แผนกลยุทธ์ 2.43)																				
ผลผลิตของปี (OS) (แผนกลยุทธ์ 2.44)																				
ผลผลิตของปี (OS) (แผนกลยุทธ์ 2.45)																				
ผลผลิตของปี (OS) (แผนกลยุทธ์ 2.46)																				
ผลผลิตของปี (OS) (แผนกลยุทธ์ 2.47)																				
ผลผลิตของปี (OS) (แผนกลยุทธ์ 2.48)																				
ผลผลิตของปี (OS) (แผนกลยุทธ์ 2.49)																				
ผลผลิตของปี (OS) (แผนกลยุทธ์ 2.50)																				
ผลผลิตของปี (OS) (แผนกลยุทธ์ 2.51)																				
ผลผลิตของปี (OS) (แผนกลยุทธ์ 2.52)																				
ผลผลิตของปี (OS) (แผนกลยุทธ์ 2.53)																				
ผลผลิตของปี (OS) (แผนกลยุทธ์ 2.54)																				
ผลผลิตของปี (OS) (แผนกลยุทธ์ 2.55)																				
ผลผลิตของปี (OS) (แผนกลยุทธ์ 2.56)																				
ผลผลิตของปี (OS) (แผนกลยุทธ์ 2.57)																				
ผลผลิตของปี (OS) (แผนกลยุทธ์ 2.58)																				
ผลผลิตของปี (OS) (แผนกลยุทธ์ 2.59)																				
ผลผลิตของปี (OS) (แผนกลยุทธ์ 2.60)																				
ผลผลิตของปี (OS) (แผนกลยุทธ์ 2.61)																				
ผลผลิตของปี (OS) (แผนกลยุทธ์ 2.62)																				
ผลผลิตของปี (OS) (แผนกลยุทธ์ 2.63)																				
ผลผลิตของปี (OS) (แผนกลยุทธ์ 2.64)																				
ผลผลิตของปี (OS) (แผนกลยุทธ์ 2.65)																				
ผลผลิตของปี (OS) (แผนกลยุทธ์ 2.66)																				
ผลผลิตของปี (OS) (แผนกลยุทธ์ 2.67)																				
ผลผลิตของปี (OS) (แผนกลยุทธ์ 2.68)																				
ผลผลิตของปี (OS) (แผนกลยุทธ์ 2.69)																				
ผลผลิตของปี (OS) (แผนกลยุทธ์ 2.70)																				
ผลผลิตของปี (OS) (แผนกลยุทธ์ 2.71)																				
ผลผลิตของปี (OS) (แผนกลยุทธ์ 2.72)																				
ผลผลิตของปี (OS) (แผนกลยุทธ์ 2.73)																				
ผลผลิตของปี (OS) (แผนกลยุทธ์ 2.74)																				
ผลผลิตของปี (OS) (แผนกลยุทธ์ 2.75)																				
ผลผลิตของปี (OS) (แผนกลยุทธ์ 2.76)																				
ผลผลิตของปี (OS) (แผนกลยุทธ์ 2.77)																				
ผลผลิตของปี (OS) (แผนกลยุทธ์ 2.78)																				
ผลผลิตของปี (OS) (แผนกลยุทธ์ 2.79)																				
ผลผลิตของปี (OS) (แผนกลยุทธ์ 2.80)																				
ผลผลิตของปี (OS) (แผนกลยุทธ์ 2.81)																				
ผลผลิตของปี (OS) (แผนกลยุทธ์ 2.82)																				
ผลผลิตของปี (OS) (แผนกลยุทธ์ 2.83)																				
ผลผลิตของปี (OS) (แผนกลยุทธ์ 2.84)																				
ผลผลิตของปี (OS) (แผนกลยุทธ์ 2.85)																				
ผลผลิตของปี (OS) (แผนกลยุทธ์ 2.86)																				
ผลผลิตของปี (OS) (แผนกลยุทธ์ 2.87)																				
ผลผลิตของปี (OS) (แผนกลยุทธ์ 2.88)																				
ผลผลิตของปี (OS) (แผนกลยุทธ์ 2.89)																				

รายละเอียดข้อตกลงตามคำรับรองการปฏิบัติงานประจำปีงบประมาณ พ.ศ. 2560
 สถาบันเทคโนโลยีพระจอมเกล้าเจ้าคุณทหารลาดกระบัง
 ตั้งแต่เดือนตุลาคม 2559 ถึง กันยายน 2560 (รอบ 12 เดือน)

Criteria และ ตัวชี้วัด	หน่วยวัด	ข้อมูลพื้นฐาน						น้ำหนัก	เกณฑ์การให้คะแนน					คะแนน ที่ได้	คะแนน ถ่วงน้ำหนัก	ผลการ ประเมิน		
		2554	2555	2556	2557	2558	2559		2560	1	2	3	4				5	
Research output งานวิจัยและนวัตกรรม (ต่อ)	ชิ้น/ ผลงาน	30	-	-	-	13	45	60	85	5.00	40	45	50	55	60	5.0000	0.2500	●
สนับสนุนงานวิจัยหรืองานออกแบบหรือสิ่งประดิษฐ์หรืองาน รกรที่ ได้รับรางวัลทั้งในระดับชาติและระดับนานาชาติ (QS) (แผน ที่ 1.6)	บาท	163,698.09	70,410.90	111,183.18	110,945.31	112,354.07	265,070.49	220,000	187,656.55	5.00	140,000	160,000	180,000	200,000	220,000	3.3828	0.1691	●
เอกสารประจำ (แผนกลยุทธ์ 1.7)																		●
Knowledge & Technology transfer การถ่ายทอด องค์ความรู้ คโนโลยี									5.0000	15.00						5.0000	0.7500	●
สนับสนุนงานหรือเส้นทางปัญญาที่ถูกนำไปสู่เชิงพาณิชย์ และอื่นๆ แผนกลยุทธ์ 1.3)	เรื่อง/ ชิ้นงาน	-	-	-	-	4	8	10	23	3.00	2	4	6	8	10	5.0000	0.1500	●
ยอดของจำนวนโครงการบริการวิชาการที่แก้ไขปัญหาชุมชนหรือ ความเข้มแข็งให้ชุมชนและ/หรือ รองรับประชาคมอาเซียน (QS) กลยุทธ์ 2.10)	ร้อยละ	-	41.55	47.15	47.06	57.55	77.86	55.00	73.28	3.00	35.00	40.00	45.00	50.00	55.00	5.0000	0.1500	●
สนับสนุนโครงการวิจัยหรืองานสร้างสรรค์หรือนวัตกรรมที่ร่วมมือกัน หน่วยงานและ/หรือภาคอุตสาหกรรมและ/หรือชุมชน (แผน ที่ 1.4)	โครงการ/ ชิ้นงาน	-	6	9	-	24	85	65	135	3.00	45	50	55	60	65	5.0000	0.1500	●
ยได้จากการอนุญาตให้ใช้สิทธิและการถ่ายทอดเทคโนโลยี (ตัวชี้วัด ที่ 1.4)	ล้านบาท	-	-	33,255.7	38,599.3	44,009.3	61,809.0	40,000.0	69,686.3	3.00	20,000	25,000	30,000	35,000	40,000	5.0000	0.1500	●
สนับสนุนผู้ประกอบการ (Spin - off company) (ตัวชี้วัดเพิ่มเติม)	ราย	-	-	-	-	3	56	1	1	3.00	-	-	-	-	1	5.0000	0.1500	●
ernational Outlook ความเป็นนานาชาติ									3.9250	5.00						3.9250	0.1963	●
สนับสนุนอาจารย์/นักวิจัยชาวต่างประเทศที่ปฏิบัติงานเต็มเวลา 3 เดือน (ตัวชี้วัดเพิ่มเติม)	คน	-	-	36	-	-	11	55	36	1.25	35	40	45	50	55	1.2000	0.0150	●
สนับสนุนอาจารย์/นักวิจัยแลกเปลี่ยน (Inbound-Outbound) (ตัวชี้วัด ที่ 1.4)	คน	-	-	36	-	-	194	100	321	1.25	20	40	60	80	100	5.0000	0.0625	●
สนับสนุนนักศึกษาต่างประเทศเต็มเวลา (ตัวชี้วัดเพิ่มเติม)	คน	-	-	32	36	24	85	100	90	1.25	20	40	60	80	100	4.5000	0.0563	●
สนับสนุนนักศึกษาแลกเปลี่ยนอย่างน้อย 1 ภาคการศึกษา Inbound-Outbound) (ตัวชี้วัดเพิ่มเติม)	คน	-	-	152	63	231	476	500	630	1.25	100	200	300	400	500	5.0000	0.0625	●

รายละเอียดข้อตกลงตามคำรับรองการปฏิบัติงานประจำปีงบประมาณ พ.ศ. 2560

สถาบันเทคโนโลยีพระจอมเกล้าเจ้าคุณทหารลาดกระบัง
ตั้งแต่วันที่ 1 ตุลาคม 2559 ถึง กันยายน 2560 (รอบ 12 เดือน)

Criteria และ ตัวชี้วัด กลยุทธ์ส่วนงาน	หน่วยวัด	ข้อมูลพื้นฐาน						น้ำหนัก	เกณฑ์การให้คะแนน					คะแนน ที่ได้	คะแนน ถ่วงน้ำหนัก	ผลการ ประเมิน		
		2554	2555	2556	2557	2558	2559		เป้าหมาย	ผลงาน	1	2	3				4	5
ระดับความสำเร็จของร้อยละเฉลี่ยถ่วงน้ำหนักในการบรรลุ เกณฑ์ตามแผนกลยุทธ์ส่วนงาน (โดยส่วนงานต้องระบุตัวชี้วัดพร้อม องค์ตัวชี้วัด)	ระดับ	-	-	-	-	-	2.1250	5	5.0000	10.00	1	2	3	4	5	5.0000	0.5000	●
ร้อยละถ่วงน้ำหนักในการบรรลุเป้าหมายตามแผนกลยุทธ์สถาบัน	ร้อยละ	-	-	-	-	-	65.63	80.00	90.00	10.00	60.00	65.00	70.00	75.00	80.00	5.0000	0.5000	●
									3.4350	100.00						3.4350	3.4350	●

มติสภาสถาบันเทคโนโลยีพระจอมเกล้าเจ้าคุณทหารลาดกระบัง

ครั้งที่ ๒ / ๒๕๖๑

วันพุธที่ ๒๔ กุมภาพันธ์ ๒๕๖๑

เรื่อง รายงานการประเมินผลการปฏิบัติงาน ประจำปีงบประมาณ พ.ศ. ๒๕๖๐ รอบ ๑๒ เดือน

สำนักงานบริหารยุทธศาสตร์ สำนักงานอธิการบดี ขอเสนอรายงานการประเมินผลการปฏิบัติงาน ประจำปีงบประมาณ พ.ศ. ๒๕๖๐ ดังนี้

๑. รายงานผลการปฏิบัติงาน ประจำปีงบประมาณ พ.ศ. ๒๕๖๐ รอบ ๑๒ เดือน

๑.๑ ผลการปฏิบัติงานตามแผนกลยุทธ์ / แผนปฏิบัติงานประจำปี

(ระดับนโยบาย) แบ่งเป็น ๕ ประเด็นยุทธศาสตร์ คือ (๑) วิจัย / นวัตกรรม (๒) ผลิดกำลังคน (๓) บริการวิชาการ (๔) KMITL EXCELLENCE และ (๕) KMITL NEW S-curve ในภาพรวม จากคะแนนเต็ม ๕ คะแนน ได้รับคะแนน ๔.๐๒ คะแนน

๑.๒ ผลการปฏิบัติงานตามคำรับรองการปฏิบัติงาน ในภาพรวมระดับสถาบัน จากคะแนนเต็ม ๕ คะแนน ได้รับคะแนน ๓.๔๓ คิดเป็นร้อยละ ๖๘.๖๐

๑.๓ เปรียบเทียบผลการปฏิบัติงานตามคำรับรองการปฏิบัติงาน ในภาพรวมระดับสถาบัน ปี ๒๕๕๙ เท่ากับ ๓.๙๔ คะแนน คิดเป็นร้อยละ ๗๘.๘๖ กับ ๒๕๖๐ เท่ากับ ๓.๔๓ คิดเป็นร้อยละ ๖๘.๖๐

๒. สรุปรายงานผลการเบิกจ่ายเงินงบประมาณ ประจำปีงบประมาณ พ.ศ. ๒๕๖๐ เดือนตุลาคม ๒๕๕๙ - เดือนกันยายน ๒๕๖๐ (รอบ ๑๒ เดือน)

๒.๑ ผลการเบิกจ่ายของสถาบันในภาพรวม คิดเป็นร้อยละ ๗/๓.๓๙ ตามมติคณะรัฐมนตรี ให้เบิกจ่ายไม่น้อยกว่า ร้อยละ ๙๖

๒.๒ ผลการเบิกจ่ายงบลงทุนในภาพรวม คิดเป็นร้อยละ ๕๗.๖๓ ตามมติคณะรัฐมนตรี ให้เบิกจ่ายไม่น้อยกว่า ร้อยละ ๘๗

สรุป สถาบันฯ เบิกจ่ายงบประมาณต่ำกว่าเกณฑ์ตามที่คณะรัฐมนตรีกำหนด

๓. สรุปผลการจัดซื้อจัดจ้าง และการเบิกจ่ายงบลงทุน งบประมาณแผ่นดิน ประจำปีงบประมาณ พ.ศ. ๒๕๖๐

๓.๑ สรุปผลการเบิกจ่ายรายการครุภัณฑ์ / ค่าที่ดินและสิ่งก่อสร้าง ในภาพรวม เท่ากับ ๑๔๘.๓๒๐๖ จากงบประมาณที่ได้รับจัดสรร ๒๔๔.๘๔๓๓ คิดเป็นร้อยละ ๖๐.๕๘

๓.๒ ภาพรวมการจัดสรร - ก่อหนี้ งบลงทุน (ค่าครุภัณฑ์ ที่ดิน/สิ่งก่อสร้าง) เท่ากับ ๒๔๓.๖๒๙๐ ล้านบาท จากงบประมาณที่ได้รับจัดสรร ๒๔๔.๘๔๓๓ ล้านบาท คิดเป็นร้อยละ ๙๙.๕๐

โดยได้ผ่านการพิจารณากลับกรอง ดังนี้

๑. ที่ประชุมคณะกรรมการบริหารสถาบัน ครั้งที่ ๑๑/๒๕๖๐ เมื่อวันที่ ๑๔ ธันวาคม ๒๕๖๐ มีมติรับทราบ และให้นำเสนอคณะกรรมการสภาสถาบันเพื่อพิจารณาด้านแผนงานตามลำดับต่อไป

๒. ที่ประชุมคณะกรรมการสภาสถาบันเพื่อพิจารณาด้านแผนงาน ครั้งที่ ๑/๒๕๖๑ เมื่อวันที่ ๑๓ กุมภาพันธ์ ๒๕๖๑ มีมติรับทราบ และให้นำเสนอสภาสถาบันเพื่อทราบต่อไป โดยให้รองศาสตราจารย์ ดร.สุรินทร์ คำฝอย รองอธิการบดีฝ่ายแผนงาน จัดทำข้อมูลเพิ่มเติมในการนำเสนอสภาสถาบัน ได้แก่ แนวทางการแก้ไขปัญหา (Solution) ความล่าช้าในการก่อสร้างอาคารเรียนรวมและปฏิบัติการ ของคณะครุศาสตร์อุตสาหกรรมและเทคโนโลยี และอาคารเรียนรวมและปฏิบัติการเทคโนโลยีชั้นสูง เพื่อให้ทราบว่าฝ่ายบริหาร ได้เข้ามาดูแลจัดการปัญหาในเรื่องนี้อย่างไร มีจุดอ่อนและแผนเร่งรัดอย่างไร กระบวนการอาจล่าช้าหลังต้องมีการปรับปรุงใหม่ มหาวิทยาลัยขอนแก่นระบบต้องมีความคล่องตัว

ข้อเสนอแนะ

(๑) ควรปรับปรุงกระบวนการบริหารพัสดุ เนื่องจากการจัดซื้อ-จัดจ้างด้วยวิธีทางอิเล็กทรอนิกส์ (e-Auction) ทำให้ได้วัสดุ/ผู้รับเหมาที่ไม่มีคุณภาพ ต้องหาแนวทางในการลดการจัดซื้อ-จัดจ้างด้วยวิธีทางอิเล็กทรอนิกส์ (e-Auction) โดยให้ตั้งคณะกรรมการเฉพาะกิจในการตรวจสอบติดตามเพื่อแก้ไขปัญหาที่เกิดขึ้นรวมถึงการเสนอแนวทางโดยใช้อำนาจของสภาสถาบัน เพื่อยกเว้นการจัดซื้อ-จัดจ้างด้วยวิธีทางอิเล็กทรอนิกส์ (e-Auction) ป้องกันมิให้สถาบันเสียโอกาสจากความล่าช้าในการก่อสร้างอาคาร และไม่สามารถดำเนินการตามแผนได้ เช่น แผนการขยายการรับนักเรียนของโรงเรียนสาธิตนานาชาติพระจอมเกล้า ปัญหาการย้ายนักเรียนเข้าเรียนในอาคารเรียนรวมและปฏิบัติการเทคโนโลยีชั้นสูงได้

(๒) การกำหนดเงื่อนไขในการประมูลให้เพิ่มเงื่อนไข เช่น เป็นบริษัทที่มีผลกำไรต่อเนื่องอย่างน้อย ๓ ปี รวมถึงพิจารณาด้วยว่าบริษัทรับจ้างทำงานหลายโครงการหรือไม่ เนื่องจากบริษัทอาจมีคณานไม่เพียงพอ ในการทำงานหลายโครงการพร้อมกัน

(๓) ให้เพิ่มข้อมูลเปรียบเทียบผลการดำเนินงานในปีงบประมาณ พ.ศ. ๒๕๖๐ กับปีงบประมาณ พ.ศ. ๒๕๕๘ - ๒๕๕๙

มติที่ประชุม รับทราบ

ลงชื่อ

(อาจารย์พงศ์ทิพย์ อินทร์แก้ว)

รองอธิการบดีฝ่ายกิจการสภาสถาบัน

เลขานุการสภาสถาบัน

มติสภาสถาบันเทคโนโลยีพระจอมเกล้าเจ้าคุณทหารลาดกระบัง

ครั้งที่ ๒ / ๒๕๖๑

วันพุธที่ ๒๘ กุมภาพันธ์ ๒๕๖๑

เรื่อง รายงานการดำเนินงานตามภารกิจในแผนกลยุทธ์สถาบัน พ.ศ. ๒๕๖๐ - ๒๕๗๐ และ
แผนบริหารสถาบัน พ.ศ. ๒๕๖๐ - ๒๕๖๒

สืบเนื่องจากที่ประชุมสภาสถาบัน ครั้งที่ ๑/๒๕๖๑ เมื่อวันที่ ๓๑ มกราคม ๒๕๖๑ มีมติให้
นำวาระที่ ๓.๒ เรื่อง รายงานการดำเนินงานตามภารกิจในแผนกลยุทธ์สถาบัน พ.ศ. ๒๕๖๐ - ๒๕๗๐
และแผนบริหารสถาบัน พ.ศ. ๒๕๖๐ - ๒๕๖๒ จำนวน ๓ เรื่อง ดังนี้

๑. เรื่อง รายงานการดำเนินงานตามประเด็นยุทธศาสตร์ที่ ๔ สนับสนุนการพัฒนา
องค์กรคุณภาพอย่างยั่งยืน และการดำเนินงานตามแผนบริหารสถาบัน นโยบายที่ ๑ เรื่อง พัฒนาระบบ
ธรรมาภิบาลและการบริหารจัดการที่ดี (โครงการปรับโครงสร้างการสื่อสารของสถาบัน)

๒. รายงานการดำเนินงานตามประเด็นยุทธศาสตร์ที่ ๔ สนับสนุนการพัฒนาองค์กร
คุณภาพอย่างยั่งยืน (รายงานสรุปผลการจัดเวทีสาธารณะ การนำเสนอร่างผังแม่บท และรับฟังความ
คิดเห็นประชาคม)

๓. รายงานการดำเนินงานสถานีไฟฟ้าอ้อยพระจอมเกล้าลาดกระบัง (Substation)
ไปรายงานในการประชุมสภาสถาบันครั้งต่อไป นั้น

ในการนี้ สถาบันฯ จึงขอเสนอรายงานผลการดำเนินงานในเรื่องดังกล่าว ดังนี้

๑. รายงานการดำเนินงานตามประเด็นยุทธศาสตร์ที่ ๔ สนับสนุนการพัฒนา
องค์กรคุณภาพอย่างยั่งยืน และการดำเนินงานตามแผนบริหารสถาบัน นโยบายที่ ๑ เรื่อง
พัฒนาระบบธรรมาภิบาลและการบริหารจัดการที่ดี (โครงการปรับโครงสร้างการสื่อสารของ
สถาบัน)

ตามที่สถาบันได้มีนโยบายในการบริหารงานตามภารกิจในแผนกลยุทธ์สถาบัน
พ.ศ. ๒๕๖๐ - ๒๕๗๐ และแผนบริหารสถาบัน พ.ศ. ๒๕๖๐ - ๒๕๖๒ โดยมีนโยบายและแผนบริหาร
เชิงกลยุทธ์ สร้างสถาบันให้เป็นสถาบันการศึกษาและวิจัย และยกระดับมุ่งสู่มหาวิทยาลัยชั้นนำ ระดับ
โลก ตามแผน "บันได ๕ ชั้น สู่อำนาจสำเร็จ" นั้น

ในการนี้ เพื่อรองรับการพัฒนาที่ยั่งยืนตามแผนกลยุทธ์สถาบัน ประเด็นยุทธศาสตร์
ที่ ๔ : สนับสนุนการพัฒนาองค์กรคุณภาพอย่างยั่งยืน และตามแผนบริหารสถาบันในประเด็น
ยุทธศาสตร์ที่ ๑ : พัฒนาระบบธรรมาภิบาลและการบริหารจัดการที่ดี ตอบสนองในโครงการปรับ
โครงสร้างการสื่อสารของสถาบัน และโครงการจัดทำแผนการสื่อสารภายนอก ซึ่งเป็นภารกิจหนึ่ง
ในบันได ๕ ชั้น ที่สถาบันมีเป้าหมายต้องดำเนินการพัฒนา และขณะนี้ เพื่อให้การดำเนินการสอดคล้อง

กับนโยบายข้างต้น สำนักงานบริหารงานทั่วไปและประชาสัมพันธ์ สำนักงานอธิการบดี จึงได้จัดทำโครงการที่สอดคล้องกับภารกิจที่ได้รับมอบหมาย จำนวน ๒ โครงการ ดังนี้

- ๑) โครงการปรับโครงสร้างการสื่อสารของสถาบัน ประกอบด้วย
 - ๑.๑) โครงการ KMITL SMART ADVERTISEMENT
 - ๑.๒) โครงการส่งเสริมกิจกรรมเพื่อประโยชน์สุขของชาว สจล. (KMITL Unity)
 - ๑.๓) โครงการวัยฝัน...วันเด็กของ สจล.
 - ๑.๔) โครงการ KMITL Smart Ambassador
- ๒) โครงการจัดทำแผนการสื่อสารภายนอก
 - ๒.๑) โครงการประชาสัมพันธ์เชิงรุกเพื่อสร้างภาพลักษณ์ของสถาบันผ่านทางสื่อมวลชน
 - ๒.๒) โครงการเสริมสร้างประสิทธิภาพการประชาสัมพันธ์

๒. รายงานการดำเนินงานตามประเด็นยุทธศาสตร์ที่ ๔ สนับสนุนการพัฒนาองค์กรคุณภาพอย่างยั่งยืน (รายงานสรุปผลการจัดเวทีสาธารณะ การนำเสนอร่างผังแม่บท และรับฟังความคิดเห็นประชาชน)

สืบเนื่องจากที่ประชุมสภาสถาบัน ครั้งที่ ๑๓/๒๕๖๐ เมื่อวันที่ ๒๐ ธันวาคม ๒๕๖๐ สถาบันได้รายงานการดำเนินงานตามนโยบายบัณฑิตยทัศน์ที่ ๔ เรื่อง การพัฒนาสิ่งแวดล้อมที่เอื้ออำนวย โดยมีแผนดำเนินการ สจล. ให้เป็น “มหาวิทยาลัยสีเขียว” ด้วยการปรับปรุงภูมิทัศน์ของสถาบันให้มีความสวยงาม มีสิ่งแวดล้อมที่ดี เหมาะสมกับการดำรงชีวิตของนักศึกษา และสภาพแวดล้อมทางกายภาพ โดยโครงการปรับปรุงภูมิทัศน์ ซึ่งมีกำหนดเวลาแล้วเสร็จภายใน ๖ เดือน และ ๑ ปี ประกอบด้วย

๑. ปรับปรุงภูมิทัศน์บริเวณลานพระจอมเกล้าเจ้าอยู่หัว (รัชกาลที่ ๔) ให้เป็นพื้นที่สีเขียวอย่างต่อเนื่อง เช่น ปลูกต้นไม้ร่มรื่นและมีความหมาย ปรับปรุงพื้นที่กระเบื้องที่หลุดร่อน เป็นต้น ปรับเปลี่ยนประตูเข้า - ออกสถาบัน และตามแผนแม่บทฯ จะปรับปรุงลานพระจอมเกล้าให้เป็น KMITL Convention Center

๒. ปรับปรุงพื้นที่ ปลูกต้นไม้บริเวณคูขนานมอเตอร์เวย์ โดยจะปลูกต้นไม้ตามแนวขอบรั้วสถาบันตลอดแนว เพื่อสร้างทัศนวิสัยในเชิงสวยงาม และจะปลูกพันธุ์ไม้ดอกที่มีความสวยงามตามฤดูกาล เช่น ต้นทองอุไร ต้นชมพูพันธุ์ทิพย์ เป็นต้น

๓. ปรับปรุงพื้นที่บริเวณสถานีรถไฟฟ้าพระจอมเกล้าลาดกระบัง ประมาณ ๒,๐๐๐ ตารางเมตร ให้มีความเรียบร้อยและดำเนินการปลูกต้นไม้ร่มรื่นและไม้ดอกตามฤดูกาล โดยได้รับอนุญาตให้ดำเนินการได้จากการรถไฟแห่งประเทศไทยเรียบร้อยแล้ว

๔. ปรับปรุงพื้นที่ด้านหลังอาคารหอประชุมใหญ่ และอาคารเมมโมเรียลฮอลล์ ให้มีความสะอาด และสวยงาม สำหรับจัดเป็นพื้นที่พักผ่อนของนักศึกษา

๕. ปรับปรุงพื้นที่บริเวณคณะอุตสาหกรรมเกษตร ให้เป็นระเบียบ เรียบร้อย สะอาด และสวยงาม และจะจัดเจ้าหน้าที่ไปดูแลเป็นประจำ

๖. ติดตั้งรั้ว G-Fence ริมคลองประเวศบุรีรมย์ ฝั่งคณะสถาปัตยกรรมศาสตร์ ขนาดความสูงประมาณ ๒ เมตร และมีความยาวประมาณ ๖๕๐ เมตร ภูมิทัศน์ด้านริมคลองฯ จะถูกปรับปรุงตามที่กำหนดไว้ในแผนแม่บท โดยจะจัดให้มีพื้นที่สำหรับพักผ่อนและมีระบบรักษาความปลอดภัย

๗. ปรับปรุงพื้นที่บริเวณที่ตั้งชมรมนักศึกษา คณะเทคโนโลยีการเกษตร ริมคลองประเวศบุรีรมย์ให้มีความสวยงาม สำหรับชมรมนักศึกษา ได้จัดเตรียมพื้นที่ภายในอาคาร ให้นักศึกษาจัดกิจกรรมต่าง ๆ ได้

๘. ปรับปรุงอนุสรณ์สถาน ศาสตราจารย์พงศ์ศักดิ์ วรสุนทรโรสถ โดยปรับปรุงการจัดวางรูปปั้นให้มีความเหมาะสมมากขึ้น

๙. ปรับปรุงเขื่อนกั้นน้ำ มีความยาวประมาณ ๓๒๙ เมตร แนวถนนคู่ขนานมอเตอร์เวย์ ด้านหลังอาคารกรมหลวงนราธิวาสราชนครินทร์ เพื่อแก้ปัญหาหน้าเอ่อล้นผ่านกำแพงเข้ามาในสถาบันในช่วงฤดูฝน

๑๐. ปรับปรุงทาสีรั้วทางเข้าศูนย์กีฬาพระจอมเกล้า มีความยาวประมาณ ๗๙๐ เมตร

๑๑. งานรื้อถอนบ้านพักคนงานด้านติดกับซอยเก็กงาม เพื่อเตรียมพัฒนาพื้นที่ให้เป็น Business Area

๑๒. ปรับปรุงถนนคอนกรีตหน้าอาคาร ECC มีความยาวประมาณ ๑๐๒ เมตร เป็นการยกระดับถนนให้สูงขึ้น เพื่อป้องกันน้ำท่วมในฤดูฝน

๑๓. ปรับปรุงระบบเข้า - ออก ที่จอดรถ คณะวิศวกรรมศาสตร์ (บริเวณด้านหลังอาคารเรียนภาควิชาวิศวกรรมโยธาและอาคารเรียนรวมคณะวิศวกรรมศาสตร์ ๑)

ในการนี้ รองศาสตราจารย์สุพจน์ ศรีนิล รองอธิการบดีฝ่ายบริหารทรัพยากร ภายภาพและสิ่งแวดล้อม ได้จัดเวทีสาธารณะ การนำเสนอร่างผังแม่บท และรับฟังความคิดเห็น ประชาคม ระหว่างวันที่ ๑๘ - ๑๙ มกราคม ๒๕๖๑ ณ หอประชุมเจ้าพระยาสุรวงษ์ไวยวัฒน์ (วร บุนนาค) สจล. เรียบร้อยแล้ว โดยสรุปความคิดเห็นและข้อเสนอแนะจากเวทีสาธารณะ ดังนี้

๑) ด้านการจราจร

สภาพปัญหา

- (๑) การจราจรติดขัด บนถนนคลองกรุง
- (๒) บริเวณสี่แยกถนนคลองกรุง จุดตัดรถไฟ มีอุบัติเหตุบ่อยครั้ง
- (๓) การเดินทางไปยังคณะอื่นไม่สะดวก ไม่มีทางเลือกในการเดินทางหรือ

เชื่อมต่อระหว่าง ๔ โคน

ความคิดเห็นต่อผังแม่บท

- ประเด็นการทำถนนเบี่ยงจากคลองกรุง

(๑) เห็นด้วย เนื่องจากไม่ต้องการให้ถนนหลักผ่ากลางสถาบัน

(๒) ไม่เห็นด้วย เนื่องจากถนนตัดข้ามพื้นที่คณะเทคโนโลยีการเกษตรอาจมี

ผลกระทบต่อความปลอดภัยและการเลี้ยงสัตว์ ซึ่งส่วนใหญ่เป็นส่วนวิจัยและการเรียนการสอนของคณะฯ

- ประเด็นการทำถนนวงแหวนรอบมหาวิทยาลัย

เห็นด้วยในการสร้างอุโมงค์เพื่อเชื่อมโยงฝั่งสนามกีฬา เลี่ยงการใช้ถนนเส้นหลักแก้ปัญหาจราจร และทำให้การเข้าถึงระหว่างโซนง่ายขึ้น

- ประเด็นระบบขนส่งสาธารณะ

ควรมี Shuttle Bus ภายในมหาวิทยาลัย เพื่อลดการใช้รถยนต์ส่วนตัวภายในสถาบัน และเป็นประโยชน์กับนักศึกษา

ข้อเสนอแนะด้านการจราจร

(๑) ควรออกแบบการจราจรภายในให้เชื่อมโยงกับระบบขนส่งจราจรภายนอก
เข้าสู่สถาบัน

(๒) เสนอแนะเปลี่ยนถนนคลองกรุงให้เป็นถนนสายรอง โดยส่งเสริมให้ถนนที่จะตัดใหม่เชื่อมกับถนนลาดกระบังเป็นถนนสายหลักแทน โดยตัดถนนใหม่ที่หน้าสำนักงานเขต

(๓) ควรมีอาคารจอดรถเพียงพอต่อจำนวนรถที่มีในอนาคต

(๔) ควรพัฒนาระบบสัญญาณจราจรโดยรถยนต์ให้น้อยลงเพื่อลดปริมาณรถยนต์ในสถาบันฯ และลดพื้นที่จอดรถในอนาคตที่จะเพิ่มขึ้น ควรนำเอาระบบ Software เข้ามาใช้ร่วม/เข้ามารองรับ เพื่อการแก้ปัญหาในการบริหารจัดการ ที่ไม่ใช่เพียงการออกแบบกายภาพอย่างเดียว เช่น ระบบการจ่ายเงินออนไลน์ หรือระบบการเรียนออนไลน์ เพื่อลดระยะทางการเดินทางและการสัญจรลง

๒) พื้นที่ส่วนกลาง *สภาพสถาบัน*

สภาพปัญหา

(๑) สถาบันยังไม่มีอัตลักษณ์ที่ชัดเจน

(๒) การเชื่อมต่อของ Sky Walk ในปัจจุบันยังไม่เอื้อต่อการใช้งาน เนื่องจากเดินขึ้นลำบากบันไดสูงและเปิดปิดเป็นเวลา

(๓) ยังขาดพื้นที่ส่วนกลางที่ใช้ร่วมกัน เช่น กิจกรรมชมรมที่มีแนวโน้มเพิ่มขึ้นในอนาคต

ความคิดเห็นต่อผังแม่บท

(๑) การออกแบบอัตลักษณ์เป็นเนินหญ้าหรือภูเขาอาจไม่เหมาะกับสถาบัน เสนอให้อัตลักษณ์ของมหาวิทยาลัย มีความเป็นห้องทุ่งนาและหนองน้ำในอดีต

(๒) ไม่จำเป็นต้องไปรวมกันที่ Student Hub ที่เดียว ควรออกแบบให้ยังคง
อัตลักษณ์ของพื้นที่เดิมให้คงอยู่ หรือจะกระจายแยกพื้นที่ Complex ในแต่ละโซน

(๓) เห็นด้วยกับการปรับปรุง Sky Walk ให้ใช้งานได้ในระยะยาว โดยใช้เป็น
ทางเดินและทางจักรยานร่วมกัน

(๔) เห็นด้วยต่อการมีพื้นที่กิจกรรม Student Hub และ Urban Space แต่ควรมี
พื้นที่มากกว่านี้ และไม่ควรรื้อพื้นที่ฝั่งคณะวิทยาศาสตร์

(๕) พื้นที่พาณิชย์ควรอยู่บริเวณใจกลางมหาวิทยาลัย

ข้อเสนอแนะพื้นที่ส่วนกลาง

(๑) พื้นที่ Student Hub ควรอยู่ในพื้นที่ฝั่งอาคารเรียนรวมสมเด็จพระเทพ-
รัตนราชสุดา ฯ หรืออาจใช้พื้นที่วิทยาลัยนาโนเทคโนโลยีฯ หรืออาจจะกระจายไปในแต่ละโซน

(๒) Sky Walk ควรคำนึงถึงการออกแบบเพื่อทุกคน (Universal Design: UD)
ทุกคนสามารถใช้งานได้สะดวก ปลอดภัย สภาพเอื้อให้คนอยากขึ้นไปใช้งาน

(๓) การสร้างรายได้ให้กับสถาบัน นอกจากการทำพื้นที่พาณิชย์แล้ว เสนอให้
สร้างหอพักนักศึกษาในสถาบันที่สภาพดี ปลอดภัย มีคุณภาพชีวิตที่ดี คนสามารถมาใช้สนามกีฬา ซึ่งเป็น
รายได้ให้กับสถาบันที่แน่นอน

(๔) การออกแบบปรับปรุงภูมิทัศน์รอบอาคารเรียนรวมสมเด็จพระเทพ
รัตนราชสุดา ฯ ควรเปิดมุมมองให้เห็นความสวยงามของสถาปัตยกรรมที่สถาปนิกชาวญี่ปุ่นออกแบบให้

๓) พื้นที่ริมน้ำ

สภาพปัญหา

(๑) มีริ้วกันและมีเกาะวัลย์ปกคลุม

(๒) น้ำท่วมริมตลิ่ง และระบบระบายน้ำของคลองรอบสถาบันอุดตัน น้ำไม่ไหล

มีการระบายน้ำไม่ดี

(๓) ค่อนข้างไม่ปลอดภัย มีขโมยเข้ามาลักทรัพย์ภายในคณะสถาปัตยกรรม-

ศาสตร์

ความคิดเห็นต่อผังแม่บท

(๑) ปรับปรุงพื้นที่ริมคลองประเวศบุรีรมย์ โดยคำนึงถึงวิถีชีวิต รักษาระบบนิเวศ
และสิ่งแวดล้อม เช่น พืช และสัตว์ที่อาศัยอยู่ริมน้ำ เป็นต้น รักษาความสะอาดของลำคลอง และมีระบบ
รักษาความปลอดภัยที่ดี

(๒) คลองประเวศบุรีรมย์ ควรเพิ่มเติมแนวคิดด้าน Floodway Overflow ของ
สนามบิณสูวรรณภูมิ รวมถึงการฟื้นฟูการคมนาคม

(๓) ปรับปรุงให้มีพื้นที่สำหรับนั่งพักผ่อนริมน้ำ มีร้านกาแฟ ขายของ มีพื้นที่จัดกิจกรรมแข่งเรือ และพื้นที่แสดงผลงานของนักศึกษา

ข้อเสนอแนะพื้นที่ริมน้ำ

(๑) ส่งเสริมเรื่องความสะดวกของคลอง เพราะมีผลต่อการเปิดพื้นที่ให้เป็น Semi-Public และเป็นต้นแบบของคณะที่ส่งเสริมความสะดวกริมคลอง โดยเริ่มจากการจัดงานลอยกระทง

(๒) การเปิดพื้นที่ริมน้ำ ควรพิจารณาถึงเรื่องความปลอดภัย

๔) ด้านสาธารณูปโภคและสาธารณูปการ

สภาพปัญหา

(๑) ปัญหาน้ำท่วมและการระบายน้ำ

(๒) ปัญหาถนนและทางเดินไม่ปลอดภัยเนื่องจากไม่มีไฟส่องสว่าง

(๓) โรงอาหารไม่เพียงพอในช่วงเวลาที่ทุกคนต้องใช้งาน

ข้อเสนอแนะด้านสาธารณูปโภคและสาธารณูปการ

(๑) ควรมีพื้นที่รับน้ำและ Flood way

(๒) ปรับปรุงโรงไฟฟ้าย่อยๆ ให้ใช้งานได้จริง

(๓) เสนอให้นำสายไฟฟ้าและสายโทรศัพท์ลงดิน

๕) สรุปปัญหาและแนวทางแก้ไขของแผนการจัดจราจรเวลาเร่งด่วน

สถาบันเทคโนโลยีพระจอมเกล้าเจ้าคุณทหารลาดกระบัง ได้วางแผนการจัดจราจรเวลาเร่งด่วน ช่วงเวลา ๐๗.๐๐ - ๐๗.๓๐ น. และ ๑๖.๐๐ - ๑๗.๓๐ น. โดยมีรายละเอียดดังนี้

(๑) ห้ามรถบรรทุกและรถบัสขนาดใหญ่ขึ้นสะพานโค้งยาวจ้อย ให้เบี่ยงซ้ายเข้าคูขนานไปกลับรถลอดใต้สะพานข้ามทางรถไฟ เพราะจะปิดทางกลับรถด้านหน้าประตูทางเข้าสำนักงานอธิการบดี

(๒) จัดระเบียบการจราจร บริเวณแยกทางรถไฟ ไม่ให้มีการตัดข้าม และให้รถจากทางด้านโรงเรียนพรตพิทยพยัตเลี้ยวซ้ายเข้าถนนภายในบ้านพักเกษตร

๒.๑) การเดินทางจากถนนท่านเลี่ยมไปโรงเรียนพรตพิทยพยัต บริเวณแยกรถไฟ ห้ามตรงไป ให้เลี้ยวซ้ายและไปกลับรถใต้สะพานข้ามมอเตอร์เวย์

๒.๒) การเดินทางจากถนนคุณหญิงเลี่ยม ไปสนามบินสุวรรณภูมิ บริเวณแยกรถไฟ ห้ามเลี้ยวขวา ให้เลี้ยวซ้ายและไปกลับรถใต้สะพานข้ามมอเตอร์เวย์

๒.๓) การเดินทางจากฝั่งคณะวิศวกรรมศาสตร์ ไปโรงเรียนพรตพิทยพยัต บริเวณแยกรถไฟ ห้ามเลี้ยวขวา ให้ตรงไปกลับรถใต้สะพานข้ามมอเตอร์เวย์

๒.๔) การเดินทางจากฝั่งคณะวิศวกรรมศาสตร์ ไปธนาคารกรุงไทยสาขาย่อยเทคโนโลยี บริเวณแยกรถไฟ ห้ามเลี้ยวซ้าย เนื่องจากปิดประตูทางเข้าอาคารหอพักนักศึกษา ให้เข้าทางประตูอาคารสำนักงานอธิการบดี

๒.๕) การเดินทางจากฝั่งนิคมอุตสาหกรรมลาดกระบัง ไปแอร์พอร์ตลิงค์ ห้ามข้ามสะพานโค้งมาย้ายไปกลับรถด้านหน้าประตูทางเข้าอาคารสำนักงานอธิการบดี ให้เบี่ยงซ้ายและเลี้ยวซ้ายเข้าทางคูขนานไปกลับรถลอดใต้สะพานข้ามทางรถไฟ

๒.๖) การเดินทางจากโรงเรียนพรตพิทยพยัต ไปนิคมอุตสาหกรรมลาดกระบัง ห้ามตรงไปแยกรถไฟ ให้เลี้ยวซ้ายเข้าถนนภายในบ้านพักเกษตร

๒.๗) การเดินทางจากโรงเรียนพรตพิทยพยัต ไปตลาดหัวตะเข้ ห้ามตรงไปแยกรถไฟ ให้เลี้ยวซ้ายเข้าถนนภายในบ้านพักเกษตร

โดยเริ่มใช้งานตั้งแต่วันที่ ๘ มกราคม ๒๕๖๑ เป็นต้นมา และมีผลลัพธ์ ดังนี้

๑. การจราจรคล่องตัวขึ้นในช่วงโมงเร่งด่วน
๒. นักศึกษาและบุคลากรปฏิบัติตามกฎจราจรมากขึ้น เช่น สวมหมวกกันน็อค ไม่ขับซิ่งมอเตอร์ไซด์สวนเลน และใช้สะพานคนข้ามมากขึ้น
๓. อุบัติเหตุบริเวณที่กลับรถหน้าทางเข้าอาคารสำนักงานอธิการบดี และบริเวณทางแยกอื่นเป็นศูนย์

๓. รายงานการดำเนินงานสถานีไฟฟ้าย่อยพระจอมเกล้าลาดกระบัง (Substation)

รองศาสตราจารย์ ดร.แหลมทอง เหล่าคงถาวร รองอธิการบดีอาวุโสฝ่ายบริหารทรัพยากรและบริการ รายงานความคืบหน้าการดำเนินงานสถานีไฟฟ้าย่อยพระจอมเกล้าลาดกระบัง (Substation) โดยมีข้อสรุปดังนี้

สถาบันฯ ได้เชิญผู้อำนวยการการไฟฟ้านครหลวงเขตบางพลี กรุงเทพมหานคร และผู้อำนวยการกองวางแผนระบบไฟฟ้า ฝ่ายวางแผนระบบไฟฟ้า มาประชุมหารือเพื่อหาข้อสรุปในการใช้งานสถานีไฟฟ้าย่อย (Substation) เมื่อวันที่ ๒๖ มกราคม ๒๕๖๑ แล้ว มีข้อสรุปว่า สถาบันฯ จะทำการจ่ายกระแสไฟฟ้าจากสถานีไฟฟ้าย่อยสำหรับใช้ทุกพื้นที่ภายในสถาบันฯ ซึ่งการไฟฟ้านครหลวงจะเป็นผู้ดำเนินการ โดยได้ประมาณการค่าใช้จ่ายเป็นค่าสำรวจ ค่าออกแบบ และค่าเดินสายไฟฟ้า จำนวน ๖๘ ล้านบาท มีระยะเวลาดำเนินงาน ๑ ปี การเดินสายไฟฟ้าจะพาดผ่านไปตามแนว Sky Walk สำหรับในส่วนที่ไม่มี Sky Walk จะปักเสาไฟฟ้าเพิ่มเติมให้น้อยที่สุด และเดินสายไฟฟ้าลงดิน ทั้งนี้ การไฟฟ้าแจ้งว่าไม่ต้องติดตั้ง Switching จึงทำให้ประหยัดค่าใช้จ่ายไปได้เป็นจำนวนมาก

และเมื่อต้นเดือนกุมภาพันธ์ ๒๕๖๑ การไฟฟ้านครหลวงเขตบางพลีได้เข้ามาสำรวจอุปกรณ์ต่าง ๆ ของสถานีไฟฟ้าย่อยฯ แล้ว มีความเห็นว่า อุปกรณ์ต่าง ๆ ไม่มีการใช้งานเป็นเวลาหลายปี ซึ่งขณะนี้อยู่ระหว่างสรุปผลการสำรวจ และสรุปค่าใช้จ่ายในการดำเนินงานเสนอสถาบันพิจารณา และรายงานที่ประชุมสภาสถาบันทราบ

ข้อเสนอแนะ / ข้อเสนอแนะของที่ประชุมสภาสถาบัน

นายกสภาสถาบัน มีข้อเสนอแนะให้ฝ่ายบริหารสถาบันพิจารณาแนวทางและวิธีการจัดเก็บสายสื่อสารต่าง ๆ เช่น สายไฟฟ้า และสายโทรคมนาคมต่าง ๆ เป็นต้น ให้มีความเรียบร้อยทั้งภายในและภายนอกสถาบัน เช่น บริเวณเสียบถนนฉลองกรุงด้านหน้าสถาบัน (ด้านหน้าวิทยาลัยนาโนเทคโนโลยีพระจอมเกล้าลาดกระบัง)

ในการนี้ รองศาสตราจารย์ ดร.แหลมทอง เหล่าคงถาวร รองอธิการบดีอาวุโสฝ่ายบริหารทรัพยากรและบริการ ขอรายงานเพิ่มเติมว่า สถาบันฯ ได้วางแผนการแก้ไขปัญหาและบริหารจัดการปัญหาต่าง ๆ โดยได้ประสานและส่งหนังสือถึงกรุงเทพมหานคร เพื่อขอคืนพื้นที่ถนนฉลองกรุงเฉพาะส่วนที่พาดผ่านภายในพื้นที่สถาบันฯ และขอหารือการดำเนินโครงการก่อสร้างถนนบายพาสเพื่อให้ประชาชนทั่วไปสามารถสัญจรได้ตามปกติ ซึ่งหากเป็นไปตามแนวทางดังกล่าวนี้ จะทำให้สถาบันฯ สามารถปรับปรุงภูมิทัศน์และบริหารจัดการถนนฉลองกรุงภายในสถาบันฯ ให้มีความเรียบร้อยปลอดภัย และสวยงามได้ เช่น การนำสายสื่อสารต่าง ๆ ดังกล่าว ลงดิน เป็นต้น ซึ่งขณะนี้ สถาบันฯ อยู่ระหว่างการติดตามข้อสรุปการดำเนินงานเรื่องดังกล่าว และเมื่อได้ข้อสรุปประการใดแล้วจะรายงานที่ประชุมสภาสถาบันทราบต่อไป

มติที่ประชุม รับทราบ และให้ฝ่ายบริหารสถาบัน นำข้อเสนอแนะ / ข้อเสนอแนะของที่ประชุมสภาสถาบันไปพิจารณาดำเนินการ และรายงานที่ประชุมสภาสถาบันทราบ

ลงชื่อ



(อาจารย์พงศ์ทิพย์ อินทร์แก้ว)

รองอธิการบดีฝ่ายกิจการสภาสถาบัน

เลขาธิการสภาสถาบัน